

Unidad de Gestión Educativa Local de Sucre

"Decenio de la Igualdad de Oportunidades para mujeres y hombres"

"Año de la unidad, la paz y el desarrollo"



Resolución Directoral N° 1247 -2023

Querobamba, 28 DIC. 2023

Visto, la Orden de Proyección N° 1263-2023-MINEDU-GRA-DREA-UGEL-SUCRE-DIR-Q y demás documentos adjuntos en 49 folios útiles;

CONSIDERANDO:

Que, es política de la Unidad de Gestión Educativa Local de Sucre garantizar la calidad del servicio educativo y velar por la buena organización administrativa y funcionamiento para el cumplimiento de las normas legales vigentes;

Que, en el art. 71° de la Ley N° 28411 "Ley General del Sistema Nacional de Presupuesto" señala que los presupuestos institucionales de los pliegos presupuestarios se articulan con sus respectivos planes estratégicos desde una perspectiva de mediano y largo plazo a través de los Planes Operativos Institucionales en los aspectos orientados a la asignación de los fondos públicos que conducen al cumplimiento de los objetivos de la entidad;

Que, mediante Memorando No 01995-2023-GRA/GG-GRDS-DREA-UGELSUC-DIR-Q el titular de la Unidad de Gestión Educativa Local de Sucre ordena aprobar el Plan Operativo Institucional POI 2024 consistencializado con el PIA de la Unidad de Gestión Educativa Local de Sucre, de conformidad al Informe No 078-2023-MINEDU-GRA-DRE/UGEL-SUCRE-AGI-P-Q.

Que, mediante Informe No 078-2023-MINEDU-GRA-DRE/UGEL-SUCRE-AGI-P-Q remite el Plan Operativo Institucional POI consistencializado con el PIA 2024 de la Unidad de Gestión Educativa Local de Sucre, para su respectiva aprobación mediante acto resolutivo en cumplimiento a la Ley No 31953 "Ley de Presupuesto del sector público para el año fiscal 2024", Oficio Múltiple N.° 105-2023-GRA/GGGRPAT-SGP;

De conformidad a lo establecido en la Ley N° 28411 Ley General del Sistema Nacional de Presupuesto; Ley No 31953 "Ley de Presupuesto del sector público para el año fiscal 2024"; Ley N° 28044 Ley General de Educación; Ley N° 29944 Ley de Reforma Magisterial; Ley N° 27444 del Procedimiento Administrativo General; D.S. N° 015-2002; R.S. N° 204-2002-ED; R.D.R.S. N° 848-2022 y demás normas legales vigentes.

SE RESUELVE:

ARTÍCULO PRIMERO.- APROBAR, el Plan Operativo Institucional POI consistencializado con el PIA 2024 de la Unidad de Gestión Educativa Local de Sucre, por un monto total de S/ 27 528 967,00 (VEINTISIETE MILLONES QUINIENTOS VEINTIOCHO MIL NOVECIENTOS SESENTA Y SIETE Y 00/100 SOLES), de los cuales S/ 27 518 517.00 (VEINTISIETE MILLONES QUINIENTOS DIECIOCHO MIL QUINIENTOS DIECISIETE Y 00/100 SOLES) corresponde a la fuente de financiamiento Recursos Ordinarios y S/ 10 450.00 (DIEZ MIL CUATROCIENTOS

///...

CINCUENTA Y 00/100 SOLES) a Recursos Directamente Recaudados; de conformidad al Informe No 078-2023—MINEDU-GRA-DRE/UGEL-SUCRE-AGI-P-Q; La misma que forma parte del presente acto administrativo en 49 folios adjuntos que son parte de la presente Resolución.

PRESUPUESTO INSTITUCIONAL DE APERTURA (PIA), POR CATEGORÍA PRESUPUESTAL
444. GOBIERNO REGIONAL DEL DEPARTAMENTO DE AYACUCHO
309. EDUCACION UGEL SUCRE

CATEGORÍA PRESUPUESTAL	1. RECURSOS ORDINARIOS	2. RECURSOS DIRECTAMENTE RECAUDADOS	TOTAL PIA 2024
0090. LOGROS DE APRENDIZAJE DE ESTUDIANTES DE LA EDUCACION BASICA REGULAR	S/ 21,240,948.00		S/ 21,240,948.00
2.1. PERSONAL Y OBLIGACIONES SOCIALES	S/ 20,906,159.00		S/ 20,906,159.00
2.3. BIENES Y SERVICIOS	S/ 334,789.00		S/ 334,789.00
0106. INCLUSION DE NIÑOS, NIÑAS Y JOVENES CON DISCAPACIDAD EN LA EDUCACION BASICA Y TECNICO PRODUCTIVA	S/ 182,706.00		S/ 182,706.00
2.1. PERSONAL Y OBLIGACIONES SOCIALES	S/ 169,800.00		S/ 169,800.00
2.3. BIENES Y SERVICIOS	S/ 12,906.00		S/ 12,906.00
9001. ACCIONES CENTRALES	S/ 5,025,163.00	S/ 10,450.00	S/ 5,035,613.00
2.1. PERSONAL Y OBLIGACIONES SOCIALES	S/ 4,155,220.00		S/ 4,155,220.00
2.2. PENSIONES Y OTRAS PRESTACIONES SOCIALES	S/ 42,000.00		S/ 42,000.00
2.3. BIENES Y SERVICIOS	S/ 827,943.00	S/ 10,450.00	S/ 838,393.00
9002. ASIGNACIONES PRESUPUESTARIAS QUE NO RESULTAN EN PRODUCTOS	S/ 1,069,700.00		S/ 1,069,700.00
2.1. PERSONAL Y OBLIGACIONES SOCIALES	S/ 1,046,999.00		S/ 1,046,999.00
2.3. BIENES Y SERVICIOS	S/ 22,701.00		S/ 22,701.00
TOTAL PRESUPUESTO GENERAL	S/ 27,518,517.00	S/ 10,450.00	S/ 27,528,967.00

ARTÍCULO SEGUNDO.- DISPONER, el cumplimiento de la programación de las Actividades Operativas en el documento aprobado en el artículo primero de la presente Resolución, es responsabilidad de las unidades orgánicas de la Unidad de gestión educativa local de Sucre.

ARTÍCULO TERCERO.- DISPONER, que la oficina de Planificación en coordinación con los responsables de cada centro de costo realice: el monitoreo, seguimiento y evaluación de la implementación del documento aprobado en el artículo primero de la presente Resolución.

ARTÍCULO CUARTO.- DISPONER, la publicación de la presente Resolución y el documento aprobado en su artículo primero en la página del portal de transparencia de la Unidad de Gestión educativa Local de Sucre.

ARTÍCULO QUINTO.- DISPONER, que el responsable de transcripción de resoluciones, notifique con el presente acto administrativo a las áreas correspondientes; dentro del plazo establecido y remisión al Gobierno Regional de Ayacucho con las formalidades de ley.

Regístrese/Comuníquese,



[Handwritten signature]

Lic. Fredi OCHOA GAMBOA

**Director de la Unidad de Gestión Educativa Local
UGEL Sucre – Ayacucho.**

GOBIERNO REGIONAL DE AYACUCHO
DIRECCIÓN REGIONAL DE EDUCACIÓN AYACUCHO
UNIDAD DE GESTIÓN EDUCATIVA LOCAL DE SUCRE



UNIDAD EJECUTORA: 001377-GOB. REG. DE AYACUCHO
EDUCACIÓN SUCRE

PLAN OPERATIVO INSTITUCIONAL
CONSISTENCIALIZADO CON EL PIA - 2024

DICIEMBRE, 2023



DIRECCIÓN REGIONAL DE EDUCACIÓN DE AYACUCHO
UNIDAD DE GESTIÓN EDUCATIVA LOCAL DE SUCRE
DIRECCIÓN DE GESTIÓN INSTITUCIONAL - PLANIFICACIÓN



"Año del Fortalecimiento de la Soberanía Nacional"
"Año del Bicentenario de la Inmolación de María Parado de Bellido"



CONTENIDO



- I. PRESENTACIÓN 3
- II. LINEAMIENTOS ESTRATÉGICOS 5
 - 2.1. DECLARACIÓN DE POLÍTICA INSTITUCIONAL 5
 - 2.2. MISIÓN INSTITUCIONAL 6
 - 2.4. OBJETIVOS ESTRATÉGICOS INSTITUCIONALES Y ACCIONES ESTRATÉGICAS INSTITUCIONALES 6
 - TABLA N° 001: OBJETIVOS ESTRATÉGICOS INSTITUCIONALES Y ACCIONES ESTRATÉGICAS INSTITUCIONALES 8
 - 2.6. ORGANIGRAMA INSTITUCIONAL 10
- III. PRESUPUESTO INSTITUCIONAL APROBADO POR FUENTE DE FINANCIAMIENTO AL 2024 11
 - 3.1. PIA 2024 POR CATEGORÍA PRESUPUESTAL 12
 - 3.2. PIA 2024 POR PROGRAMA PRESUPUESTAL AL 2024 13
 - 3.3. PIA 2024 POR CENTRO DE COSTO 14
 - 3.4. PRESUPUESTO INSTITUCIONAL DE APERTURA 2024 DETALLADO 15



DIRECCIÓN REGIONAL DE EDUCACIÓN DE AYACUCHO
UNIDAD DE GESTIÓN EDUCATIVA LOCAL DE SUCRE
DIRECCIÓN DE GESTIÓN INSTITUCIONAL - PLANIFICACIÓN



"Año del Fortalecimiento de la Soberanía Nacional"
"Año del Bicentenario de la Inmolación de María Parado de Bellido"



I. PRESENTACIÓN

La Unidad de Gestión Educativa Local es una instancia de ejecución descentralizada del Gobierno Regional Ayacucho con autonomía en el ámbito de su competencia.

Proporciona el apoyo pedagógico, Institucional y Administrativo a las Instituciones Educativas de su jurisdicción, para asegurar un servicio de calidad con equidad, en cooperación con los gobiernos locales.

Con Resolución Directoral N° 0609-2023 de fecha 27 de abril 2023, se formaliza la aprobación del Plan Operativo Institucional Multianual 2024-2026 de la Unidad de Gestión Educativa Local de Sucre, por el monto de S/ 23 876 565.00 (VEINTITRÉS MILLONES OCHOCIENTOS SETENTA Y SEIS MIL QUINIENTOS SESENTA Y CINCO Y 00/100 SOLES) para el año 2024.

El Presupuesto Institucional de Apertura de Gastos para el año 2024 de la Unidad de Gestión Educativa Local de Sucre, aprobado por la Ley N° 31953, Ley de Presupuesto del Sector Público para el Año Fiscal 2024, asciende a la suma de S/ 27 528 967,00 (VEINTISIETE MILLONES QUINIENTOS VEINTIOCHO MIL NOVECIENTOS SESENTA Y SIETE Y 00/100 SOLES), de los cuales S/ 27 518 517.00 (VEINTISIETE MILLONES QUINIENTOS DIECIOCHO MIL QUINIENTOS DIECISIETE Y 00/100 SOLES) corresponde a la fuente de financiamiento Recursos Ordinarios y S/ 10 450.00 (DIEZ MIL CUATROCIENTOS CINCUENTA Y 00/100 SOLES) a Recursos Directamente Recaudados.

Con Resolución Ejecutiva Regional N° 214-2022-GRA/GR de fecha 26 de abril del 2022, se aprueba el Plan Estratégico Institucional – PEI 2020-2026 Ampliado del Gobierno Regional de Ayacucho, el mismo que contiene los Objetivos Estratégicos Institucionales y Acciones Estratégicas Institucionales.

El Plan Operativo Institucional (POI) 2024, es un importante instrumento de gestión en la administración pública que comprende la programación de las Actividades Operativas e Inversiones necesarias para ejecutar los Objetivos y Acciones definidos en el Plan Estratégico Institucional, ya que reúne secuencialmente las metas, objetivos, actividades y estrategias que se propone ejecutar en el 2024, en base al Marco del Presupuesto por Resultados los cuales conducen a logros de los objetivos institucionales, con la finalidad de brindar el mejor servicio educativo a los niños, niñas y



**DIRECCIÓN REGIONAL DE EDUCACIÓN DE AYACUCHO
UNIDAD DE GESTIÓN EDUCATIVA LOCAL DE SUCRE
DIRECCIÓN DE GESTIÓN INSTITUCIONAL - PLANIFICACIÓN**



*"Año del Fortalecimiento de la Soberanía Nacional"
"Año del Bicentenario de la Inmolación de María Parado de Bellido"*



jóvenes de la jurisdicción de la UGEL Sucre. El POI comprende la programación multianual de las actividades operativas necesarias para ejecutar las AEI definidas en el PEI del sector, el POI está bajo los criterios de racionalidad, objetividad y flexibilidad en sus propósitos, los cuales a su vez son concordantes con la asignación de los recursos humanos, presupuestales, financieros y de equipamiento, de tal manera que aseguren el cumplimiento de los objetivos y metas.

Para llevar a cabo estas actividades, La UGEL Sucre, Unidad Ejecutora 001377 Educación Sucre, cuenta con un presupuesto inicial de apertura para el 2024, por un total de S/ 27 528 967,00 (VEINTISIETE MILLONES QUINIENTOS VEINTIOCHO MIL NOVECIENTOS SESENTA Y SIETE Y 00/100 SOLES), de los cuales S/ 27 518 517,00 (VEINTISIETE MILLONES QUINIENTOS DIECIOCHO MIL QUINIENTOS DIECISIETE Y 00/100 SOLES), las cuales se distribuyen en las categorías presupuestales: programas presupuestales (0090. Logros de aprendizaje de estudiantes de la educación básica regular, 0106 Inclusión de niños, niñas y jóvenes con discapacidad en la educación básica y técnico productiva), 9001 Acciones centrales y 9002 Asignaciones presupuestarias que no resultan en productos.

La UGEL Sucre formulará el POI 2024, en el marco del Presupuesto Institucional del Año Fiscal 2024, el mismo que se enmarca en la Ley N° 31953, Ley de Presupuesto del Sector Público para el Año Fiscal 2024.

Por tanto, UNIDAD EJECUTORA: 001377-GOB. REG. DE AYACUCHO EDUCACIÓN SUCRE, hace presente este Plan Operativo Institucional 2024, donde se programa las actividades operativas de los diferentes centros de costos en materia administrativa-pedagógica para el cumplimiento de los objetivos y acciones estratégicas institucionales que permitan mejorar el servicio educativo.



DIRECCIÓN REGIONAL DE EDUCACIÓN DE AYACUCHO
UNIDAD DE GESTIÓN EDUCATIVA LOCAL DE SUCRE
DIRECCIÓN DE GESTIÓN INSTITUCIONAL - PLANIFICACIÓN



"Año del Fortalecimiento de la Soberanía Nacional"
"Año del Bicentenario de la Inmolación de María Parado de Bellido"



II. LINEAMIENTOS ESTRATÉGICOS

2.1. DECLARACIÓN DE POLÍTICA INSTITUCIONAL

La UGEL Sucre plasma su política institucional en la "Declaración de Política Institucional del Gobierno Regional de Ayacucho" que se desarrolla en el Plan Estratégico Institucional y desarrolla una política institucional de mediano plazo de la siguiente manera:

Objetivo General: Mejorar la calidad de vida de la población de Ayacucho. Las cuales están orientadas para lograr los objetivos comunes y se dividen en 06 ejes prioritarios.

EJE 1: Derechos humanos e inclusión social.

1. Afirmación de la identidad regional
2. Reducción de brechas de desigualdad social

EJE 2: Oportunidades y acceso a los servicios.

1. Acceso universal a una educación pública de calidad
2. Acceso universal a los servicios de salud de calidad
3. Acceso universal a los servicios de saneamiento básico

EJE 3: Modernización de la gestión pública.

1. Gestión regional basado en el planeamiento estratégico
2. Lucha contra la corrupción
3. Descentralización efectiva para el desarrollo

EJE 4: Economía diversificada y competitividad.

1. Promoción de la seguridad alimentaria en base a la agricultura familiar
2. Inclusión económica de sectores sociales vulnerables
3. Mejorar la competitividad de las principales cadenas productivas y el empleo decente
4. Aprovechamientos sostenibles de los recursos naturales, históricos y culturales

EJE 5: Cohesión territorial e infraestructura.

1. Mejora de la infraestructura social y productiva de la región





DIRECCIÓN REGIONAL DE EDUCACIÓN DE AYACUCHO
UNIDAD DE GESTIÓN EDUCATIVA LOCAL DE SUCRE
DIRECCIÓN DE GESTIÓN INSTITUCIONAL - PLANIFICACIÓN



"Año del Fortalecimiento de la Soberanía Nacional"
"Año del Bicentenario de la Inmolación de María Parado de Bellido"

EJE 6: Ambiente, diversidad biológica y gestión riesgo de desastre.

1. Gestión ambiental y preservación de la diversidad biológica
2. Gestión del riesgo de desastres



2.2. MISIÓN INSTITUCIONAL

La UGEL Sucre, se alinea a la misión institucional contemplada en el Plan Estratégico Institucional del Gobierno Regional definida en el Art. 5 de la Ley N° 27867 Ley Orgánica de Gobiernos Regionales; en el ámbito de las funciones y jurisdicción.

"Conducir la gestión pública regional en el marco de las políticas nacionales y sectoriales, contribuyendo al desarrollo integral y sostenibles de la región, de manera participativa, inclusiva y eficiente"



2.3. VISIÓN INSTITUCIONAL

La UGEL Sucre, se alinea a la visión regional contemplada en la Directiva para la Programación Multianual, Elaboración y Seguimiento y Evaluación del plan operativo Institucional de Gobierno Regional de Ayacucho, en el ámbito de las funciones y jurisdicción.

"Al año 2024 la UGEL, las instituciones educativas de la Provincia de Sucre serán actores principales de una educación prospectiva, emprendedora, transformadora basada en la investigación científica, tecnológica y productiva en valores, formando niñas, niños, adolescentes, jóvenes y adultos comprometidos con el desarrollo sostenible y sustentable de nuestro ámbito, desde la identidad cultural andina, con respeto al ambiente urbano y rural con procesos de gestión de calidad y administración transparente, eficiente y eficaz".



2.4. OBJETIVOS ESTRATÉGICOS INSTITUCIONALES Y ACCIONES ESTRATÉGICAS INSTITUCIONALES

OBJETIVOS ESTRATEGICOS REGIONALES

Los objetivos Estratégicos Institucionales necesarios para alcanzar el propósito Regional en cuanto al sector educación son:

OEI 01. Mejorar la calidad de los servicios educativos en el departamento.





DIRECCIÓN REGIONAL DE EDUCACIÓN DE AYACUCHO
UNIDAD DE GESTIÓN EDUCATIVA LOCAL DE SUCRE
DIRECCIÓN DE GESTIÓN INSTITUCIONAL - PLANIFICACIÓN



"Año del Fortalecimiento de la Soberanía Nacional"
"Año del Bicentenario de la Inmolación de María Parado de Bellido"



OEI 08. Mejorar la gestión institucional.

El objetivo 1 es de tipo I, que está orientado a mejorar las condiciones de vida de la población, a través de los bienes y servicios que entrega mediante los programas Presupuestales y los proyectos de inversión. En cambio, el Objetivos 8 es de tipo II, orientada a mejorar las condiciones internas del Gobierno Regional y unidades ejecutoras, mediante las Acciones Centrales y proyectos de inversión.

ACCIONES ESTRATEGICAS INSTITUCIONALES

En el proceso de planeamiento estratégico institucional se ha determinado las siguientes acciones estratégicas, por cada objetivo estratégico institucional en la Unidad de Gestión Educativa Local de Sucre:

- **AEI 01.01.** Condiciones para el cumplimiento de horas lectivas normadas en las instituciones educativas.
- **AEI 01.02.** Implementación adecuada de currículo dirigido a docentes.
- **AEI 01.03.** Materiales educativos necesarios para el logro de los estándares de aprendizaje para estudiantes EBR.
- **AEI 01.04.** Ampliación de la cobertura y el acceso a la educación de calidad de niños, niñas y adolescentes entre 3 a 16 años.
- **AEI 03.03.** Asistencia técnica integral para el empoderamiento económico y personal de la población femenina.
- **AEI 08.01.** Fortalecimiento integral de capacidades de manera integral al personal administrativo del Gobierno Regional.





**DIRECCIÓN REGIONAL DE EDUCACIÓN DE AYACUCHO
UNIDAD DE GESTIÓN EDUCATIVA LOCAL DE SUCRE
DIRECCIÓN DE GESTIÓN INSTITUCIONAL - PLANIFICACIÓN**



*"Año del Fortalecimiento de la Soberanía Nacional"
"Año del Bicentenario de la Inmolación de María Parado de Bellido"*



TABLA N° 001: OBJETIVOS ESTRATÉGICOS INSTITUCIONALES Y ACCIONES ESTRATÉGICAS INSTITUCIONALES



OBJETIVO ESTRATÉGICO INSTITUCIONAL	ACCIONES ESTRATÉGICAS INSTITUCIONALES	INDICADORES
OEI 01. MEJORAR LA CALIDAD DE LOS SERVICIOS EDUCATIVOS EN EL DEPARTAMENTO DE AYACUCHO	AEI 01.01. Condiciones para el cumplimiento de horas lectivas normadas en las instituciones educativas	Porcentaje de instituciones educativas públicas que reúnen las condiciones para el cumplimiento de las horas lectivas reglamentarias
	AEI 01.02. Implementación adecuada del currículo dirigido a docentes	Porcentaje de docentes de primaria beneficiados del programa de acompañamiento pedagógico que lo reciben según protocolo
	AEI 01.03. Materiales educativos necesarios para el logro de los estándares de aprendizaje para estudiantes de EBR	Porcentaje de instituciones educativas públicas de primaria cuyas aulas reciben material educativo
	AEI 01.04. Ampliación de la cobertura y acceso a la educación de calidad implementado para niños y niñas de 3 a 5 años	Porcentaje de matrícula en educación inicial
	AEI 01.05. Desarrollo de competencias para la prevención del consumo de drogas oportuna	Porcentaje de escolares del nivel secundario del ámbito urbano capacitados en habilidades psicosociales para la prevención del consumo de drogas
	AEI 01.06. Incorporación al desarrollo integral y sostenible a las familias de VRAEM	Porcentaje de estudiantes que reciben transferencias de capacidades y conocimientos para la conservación y aprovechamiento sostenible de los recursos naturales
	AEI 01.07. Servicios de educación básica adecuada para los niños, niñas, adolescentes y jóvenes con discapacidad de 0 a 29 años	Porcentaje de personas con discapacidad que acceden o educan en instituciones educativas públicas
	AEI 01.08. Implementación de condiciones básicas para el funcionamiento de instituciones de educación superior pedagógica	Porcentaje de IESP con condiciones básicas para el funcionamiento adecuado
OEI 08. MEJORAR LA GESTIÓN INSTITUCIONAL	AEI 08.01. Fortalecimiento integral de la capacidad operativa de los órganos estructurados del GRA	Porcentaje de ejecución de presupuesto de inversión
	AEI 08.02. Espacios y mecanismos de participación ciudadano inclusivos en la gestión pública	N° de espacios de participación ciudadana
	AEI 08.04. Implementación del Gobierno Digital de calidad en el Gobierno Regional	N° de procedimientos administrativos digitalizados
	AEI 08.05. Simplificación de procesos y procedimientos administrativos oportunos en el Gobierno Regional	N° de procedimientos administrativos simplificados
	AEI 08.06. Identificación y sanción de los actos de corrupción oportunos en la gestión regional	N° de proyectos de infraestructura y equipamiento educativos

FUENTE: ELABORACIÓN PROPIA CON DATOS OBTENIDOS DEL PLAN OPERATIVO INSTITUCIONAL FÍSICA Y FINANCIERA (Consistenciado - 2024) ANEXO B-5
Aplicativo CEPLAN - Versión : 1.0.0.41



DIRECCIÓN REGIONAL DE EDUCACIÓN DE AYACUCHO
UNIDAD DE GESTIÓN EDUCATIVA LOCAL DE SUCRE
DIRECCIÓN DE GESTIÓN INSTITUCIONAL - PLANIFICACIÓN



"Año del Fortalecimiento de la Soberanía Nacional"
"Año del Bicentenario de la Inmolación de María Parado de Bellido"



2.5. ORGANIZACIÓN INSTITUCIONAL

ESTRUCTURA ORGÁNICA

ÓRGANO DE DIRECCIÓN

- ✓ Dirección de la UGEL Sucre

ÓRGANO DE CONTROL

- ✓ Órgano de Control Institucional

ÓRGANO DE APOYO

- ✓ Área de Administración

ÓRGANO DE LÍNEA

- ✓ Área de Gestión Pedagógica
- ✓ Área de Gestión Institucional

ÓRGANO DE PARTICIPACIÓN

- ✓ Consejo Participativo Local de Educación





DIRECCIÓN REGIONAL DE EDUCACIÓN DE AYACUCHO
UNIDAD DE GESTIÓN EDUCATIVA LOCAL DE SUCRE
DIRECCIÓN DE GESTIÓN INSTITUCIONAL - PLANIFICACIÓN



"Año del Fortalecimiento de la Soberanía Nacional"
"Año del Bicentenario de la Inmolación de María Parado de Bellido"



2.6. ORGANIGRAMA INSTITUCIONAL

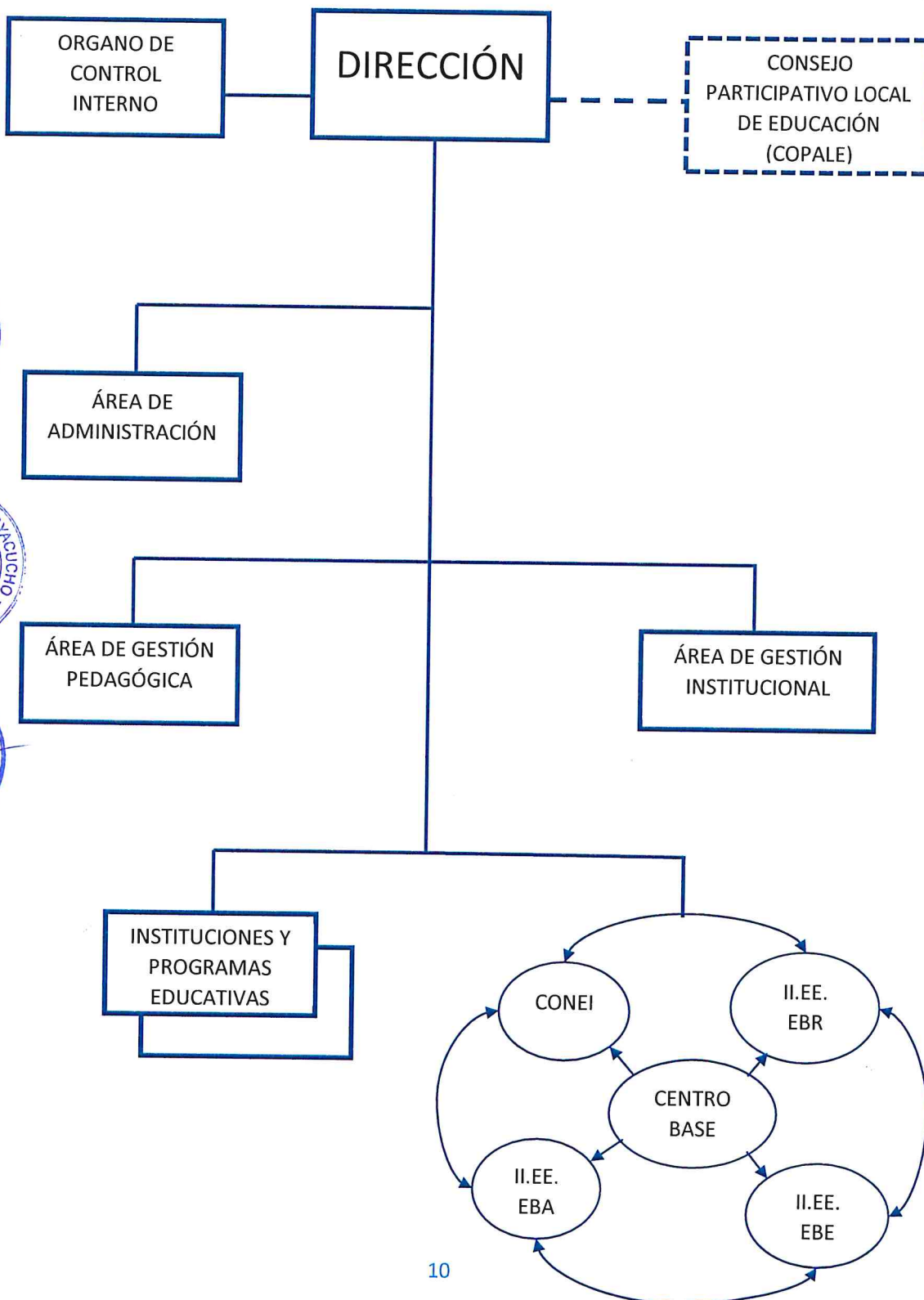



DIRECCIÓN REGIONAL DE EDUCACIÓN DE AYACUCHO
UNIDAD DE GESTIÓN EDUCATIVA LOCAL DE SUCRE
DIRECCIÓN DE GESTIÓN INSTITUCIONAL - PLANIFICACIÓN



"Año del Fortalecimiento de la Soberanía Nacional"
"Año del Bicentenario de la Inmolación de María Parado de Bellido"



III. PRESUPUESTO INSTITUCIONAL APROBADO POR FUENTE DE FINANCIAMIENTO AL 2024

El presupuesto institucional de apertura PIA 2024 de la Unidad Ejecutora UNIDAD EJECUTORA: 001377-GOB. REG. DE AYACUCHO EDUCACIÓN SUCRE, asciende a la suma de VEINTISIETE MILLONES QUINIENTOS VEINTIOCHO MIL NOVECIENTOS SESENTA Y SIETE Y 00/100 SOLES (S/. 27 528 967,00), los cuales se distribuyen de la siguiente forma.

Ingresos presupuestarios



PRESUPUESTO INSTITUCIONAL DE APERTURA - PIA 2024

FUENTE DE FINANCIAMIENTO	(S/.)
RECURSOS ORDINARIOS	S/ 27,518,517.00
RECURSOS DIRECTAMENTE RECAUDADOS	S/ 10,450.00
TOTAL	S/ 27,528,967.00



TABLA N° 002: PIA 2024 POR FUENTE DE FINANCIAMIENTO

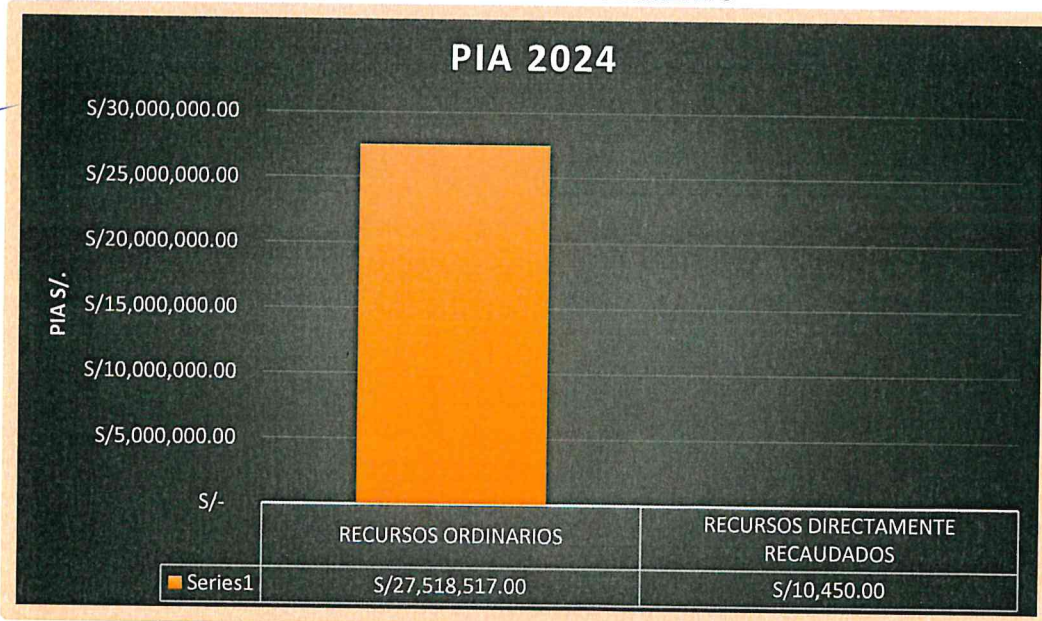

FUENTE: ELABORACIÓN PROPIA CON DATOS OBTENIDOS DEL PLAN OPERATIVO INSTITUCIONAL FÍSICA Y FINANCIERA (Consistenciado - 2024)
ANEXO B-5 Aplicativo CEPLAN - Versión : 1.0.0.41





DIRECCIÓN REGIONAL DE EDUCACIÓN DE AYACUCHO
UNIDAD DE GESTIÓN EDUCATIVA LOCAL DE SUCRE
DIRECCIÓN DE GESTIÓN INSTITUCIONAL - PLANIFICACIÓN



"Año del Fortalecimiento de la Soberanía Nacional"
"Año del Bicentenario de la Inmolación de María Parado de Bellido"



Egresos presupuestarios

Para el presente año fiscal 2024; la UNIDAD EJECUTORA: 001377-GOB. REG. DE AYACUCHO EDUCACIÓN SUCRE, estima realizar una ejecución presupuestal al 100%.

EGRESOS PRESUPUESTARIOS (Millones de S/.)	
GASTOS CORRIENTES	S/ 27,528,967.00
TOTAL	S/ 27,528,967.00



TABLA N° 003: EGRESOS PRESUPUESTARIOS AL 100% EN EL 2024

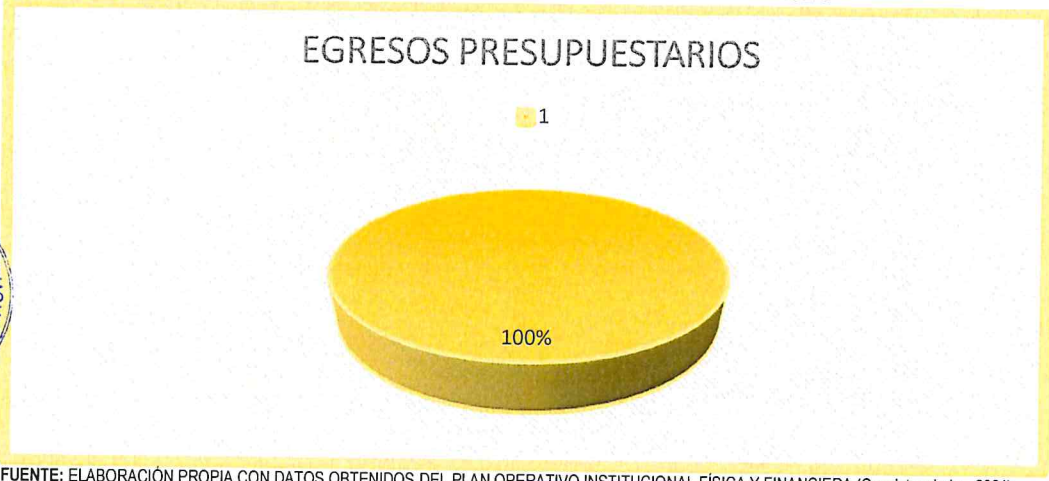

FUENTE: ELABORACIÓN PROPIA CON DATOS OBTENIDOS DEL PLAN OPERATIVO INSTITUCIONAL FÍSICA Y FINANCIERA (Consistenciado - 2024)
ANEXO B-5 Aplicativo CEPLAN - Versión : 1.0.0.41



3.1. PIA 2024 POR CATEGORÍA PRESUPUESTAL

CATEGORÍA PRESUPUESTAL (S/.)	
PROGRAMAS PRESUPUESTALES	S/ 21,423,654.00
ACCIONES CENTRALES	S/ 5,035,613.00
ASIGNACIONES PRESUPUESTALES QUE NO RESULTAN EN PRODUCTOS	S/ 1,069,700.00
TOTAL	S/ 27,528,967.00



A nivel de Categoría Presupuestal, el Presupuesto Institucional de Apertura de la Unidad de Gestión Educativa Local de Sucre se distribuye: Programas Presupuestales la suma de veintiún millones cuatrocientos veintitrés mil seiscientos cincuenta y cuatro S/



**DIRECCIÓN REGIONAL DE EDUCACIÓN DE AYACUCHO
UNIDAD DE GESTIÓN EDUCATIVA LOCAL DE SUCRE
DIRECCIÓN DE GESTIÓN INSTITUCIONAL - PLANIFICACIÓN**



*"Año del Fortalecimiento de la Soberanía Nacional"
"Año del Bicentenario de la Inmolación de María Parado de Bellido"*



21,423,654.00, Acciones Centrales en un monto de cinco millones treinta y cinco mil seiscientos trece S/ 5,035,613.00 y en Asignaciones Presupuestales que no Resultan en Productos un total de Un millón sesenta y nueve mil setecientos S/ 1,069,700.00, las cuales contribuirán al logro de objetivos locales, por ende, a nivel regional.

TABLA N° 004: PIA 2024 POR CATEGORÍA PRESUPUESTAL



FUENTE: ELABORACIÓN PROPIA CON DATOS OBTENIDOS DEL PLAN OPERATIVO INSTITUCIONAL FÍSICA Y FINANCIERA (Consistenciado - 2024)
ANEXO B-5 Aplicativo CEPLAN - Versión : 1.0.0.41

3.2. PIA 2024 POR PROGRAMA PRESUPUESTAL AL 2024

PROGRAMA PRESUPUESTAL	DEMANDA FINANCIERA EN S/.
0090. LOGROS DE APRENDIZAJE DE ESTUDIANTES DE LA EDUCACIÓN BÁSICA REGULAR	S/ 21,240,948.00
0106. INCLUSIÓN DE NIÑOS, NIÑAS Y JÓVENES CON DISCAPACIDAD EN LA EDUCACIÓN BÁSICA Y TÉCNICO PRODUCTIVA	S/ 182,706.00
TOTAL	S/ 21,423,654.00



**DIRECCIÓN REGIONAL DE EDUCACIÓN DE AYACUCHO
UNIDAD DE GESTIÓN EDUCATIVA LOCAL DE SUCRE
DIRECCIÓN DE GESTIÓN INSTITUCIONAL - PLANIFICACIÓN**



*"Año del Fortalecimiento de la Soberanía Nacional"
"Año del Bicentenario de la Inmolación de María Parado de Bellido"*



Por Programa Presupuestal, el Presupuesto Institucional de Apertura de la Unidad de Gestión Educativa Local de Sucre se distribuye: Programa Presupuestal 0090. Logros de Aprendizaje de estudiantes de la Educación Básica Regular la suma de Veintiún millones doscientos cuarenta mil novecientos cuarenta y ocho S/ 21,240,948.00, el Programa Presupuestal 0106. Inclusión de Niños, Niñas y Jóvenes con Discapacidad en la Educación Básica y Técnico Productiva por un monto de Ciento ochenta y dos mil setecientos seis S/ 182,706.00. haciendo un total en Programas Presupuestales de Veintiún millones cuatrocientos veintitrés mil seiscientos cincuenta y cuatro S/ 21,423,654.00.

TABLA N° 005: PIA 2024 POR PROGRAMA PRESUPUESTAL

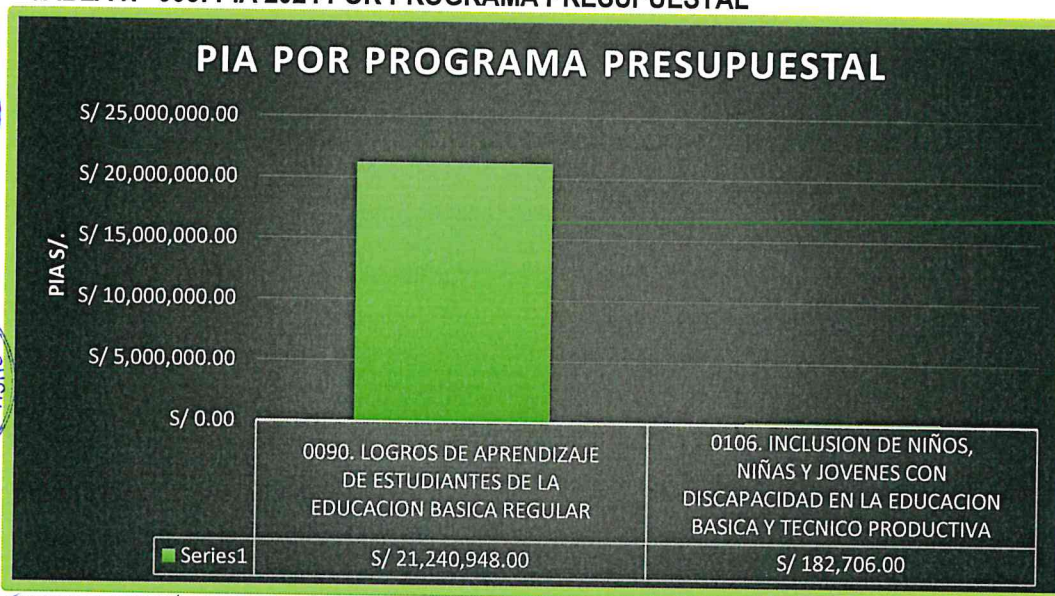

FUENTE: ELABORACIÓN PROPIA CON DATOS OBTENIDOS DEL PLAN OPERATIVO INSTITUCIONAL FÍSICA Y FINANCIERA (Consistenciado - 2024) ANEXO B-5 Aplicativo CEPLAN - Versión : 1.0.0.41

3.3. PIA 2024 POR CENTRO DE COSTO

CODIGO	CENTRO DE COSTO	PREUPUESTO
01.01	DIRECCION DE LA UGEL	S/ 143,570.00
02.01	OFICINA DE CONTROL INSTITUCIONAL	S/ 57,992.00
03.01	AREA DE ADMINISTRACION	S/ 2,446,207.00
04.01	AREA DE GESTION PEDAGOGICA	S/ 19,657,650.00
04.02	AREA DE GESTION INSTITUCIONAL	S/ 145,001.00
TOTAL		S/ 22,450,420.00



**DIRECCIÓN REGIONAL DE EDUCACIÓN DE AYACUCHO
UNIDAD DE GESTIÓN EDUCATIVA LOCAL DE SUCRE
DIRECCIÓN DE GESTIÓN INSTITUCIONAL - PLANIFICACIÓN**



"Año del Fortalecimiento de la Soberanía Nacional"
"Año del Bicentenario de la Inmolación de María Parado de Bellido"



TABLA N° 006: PIA 2024 POR CENTRO DE COSTO



FUENTE: ELABORACIÓN PROPIA CON DATOS OBTENIDOS DEL PLAN OPERATIVO INSTITUCIONAL FÍSICA Y FINANCIERA (Consistenciado - 2024) ANEXO B-5 Aplicativo CEPLAN - Versión : 1.0.0.41

3.4 PRESUPUESTO INSTITUCIONAL DE APERTURA 2024 DETALLADO

A continuación, se presenta el Presupuesto Institucional de Apertura de la UNIDAD EJECUTORA: 001377-GOB. REG. DE AYACUCHO EDUCACIÓN SUCRE, a nivel de programa presupuestal, cadena funcional, grupo funcional y genérica de gasto:



Etiquetas de fila	1. RECURSOS ORDINARIOS	2. RECURSOS DIRECTAMENTE RECAUDADOS	Total general
0090. LOGROS DE APRENDIZAJE DE ESTUDIANTES DE LA EDUCACION BASICA REGULAR	21,240,948		21,240,948
0090 - 3000385 - 5005628. CONTRATACION OPORTUNA Y PAGO DEL PERSONAL DOCENTE Y PROMOTORAS DE LAS INSTITUCIONES EDUCATIVAS DE EDUCACION BASICA REGULAR			
0103. EDUCACION INICIAL	3,307,828		3,307,828
2.1. PERSONAL Y OBLIGACIONES SOCIALES	3,125,828		3,125,828
00001	2,682,300		2,682,300
00002	192,664		192,664
00003	250,864		250,864
2.3. BIENES Y SERVICIOS	182,000		182,000
00004	182,000		182,000
0104. EDUCACION PRIMARIA	7,704,421		7,704,421
2.1. PERSONAL Y OBLIGACIONES SOCIALES	7,704,421		7,704,421
00001	6,370,347		6,370,347





DIRECCIÓN REGIONAL DE EDUCACIÓN DE AYACUCHO
UNIDAD DE GESTIÓN EDUCATIVA LOCAL DE SUCRE
DIRECCIÓN DE GESTIÓN INSTITUCIONAL - PLANIFICACIÓN



"Año del Fortalecimiento de la Soberanía Nacional"
"Año del Bicentenario de la Inmolación de María Parado de Bellido"



Table with 3 columns: Code, Description, and Amount. Rows include 00002, 00003, 00004, 0105. EDUCACION SECUNDARIA, 2.1. PERSONAL Y OBLIGACIONES SOCIALES, 00001, 00002, 00003.

0090 - 3000385 - 5005629. CONTRATACION OPORTUNA Y PAGO DEL PERSONAL ADMINISTRATIVO Y DE APOYO DE LAS INSTITUCIONES EDUCATIVAS DE EDUCACION BASICA REGULAR

Table with 3 columns: Code, Description, and Amount. Rows include 0103. EDUCACION INICIAL, 2.1. PERSONAL Y OBLIGACIONES SOCIALES, 00001, 0104. EDUCACION PRIMARIA, 2.1. PERSONAL Y OBLIGACIONES SOCIALES, 00001, 0105. EDUCACION SECUNDARIA, 2.1. PERSONAL Y OBLIGACIONES SOCIALES, 00001, 00002.

0090 - 3000385 - 5005943. MANTENIMIENTO Y OPERACION DE LOCALES ESCOLARES DE INSTITUCIONES EDUCATIVAS DE EDUCACION BASICA REGULAR CON CONDICIONES ADECUADAS PARA SU FUNCIONAMIENTO

Table with 3 columns: Code, Description, and Amount. Rows include 0103. EDUCACION INICIAL, 2.3. BIENES Y SERVICIOS, 00001, 0104. EDUCACION PRIMARIA, 2.3. BIENES Y SERVICIOS, 00001, 0105. EDUCACION SECUNDARIA, 2.3. BIENES Y SERVICIOS, 00001.

0090 - 3000387 - 5005642. DOTACION DE MATERIAL Y RECURSOS EDUCATIVOS PARA ESTUDIANTES DE EDUCACION BASICA REGULAR

Table with 3 columns: Code, Description, and Amount. Rows include 0103. EDUCACION INICIAL, 2.3. BIENES Y SERVICIOS, 00001, 0104. EDUCACION PRIMARIA, 2.3. BIENES Y SERVICIOS, 00001.





**DIRECCIÓN REGIONAL DE EDUCACIÓN DE AYACUCHO
UNIDAD DE GESTIÓN EDUCATIVA LOCAL DE SUCRE
DIRECCIÓN DE GESTIÓN INSTITUCIONAL - PLANIFICACIÓN**



*"Año del Fortalecimiento de la Soberanía Nacional"
"Año del Bicentenario de la Inmolación de María Parado de Bellido"*



0105. EDUCACION SECUNDARIA	6,632	6,632	6,632
2.3. BIENES Y SERVICIOS	6,632	6,632	6,632
00001	6,632	6,632	6,632
0090 - 3000387 - 5005643. DOTACION DE MATERIAL Y RECURSOS EDUCATIVOS PARA ESTUDIANTES DE EDUCACION INTERCULTURAL BILINGÜE			
0104. EDUCACION PRIMARIA	26,860	26,860	26,860
2.3. BIENES Y SERVICIOS	26,860	26,860	26,860
00001	26,860	26,860	26,860
0106. INCLUSION DE NIÑOS, NIÑAS Y JOVENES CON DISCAPACIDAD EN LA EDUCACION BASICA Y TECNICO PRODUCTIVA	182,706	182,706	182,706
0106 - 3000789 - 5003164. DOTACION DE MATERIALES Y EQUIPOS EDUCATIVOS PARA ESTUDIANTES DE INSTITUCIONES EDUCATIVAS INCLUSIVAS			
0107. EDUCACION BASICA ESPECIAL	67	67	67
2.3. BIENES Y SERVICIOS	67	67	67
00001	67	67	67
0106 - 3000789 - 5003166. DOTACION DE MATERIALES Y EQUIPOS EDUCATIVOS PARA CENTROS DE EDUCACION BASICA ESPECIAL Y CENTROS DE RECURSOS			
0107. EDUCACION BASICA ESPECIAL	1,037	1,037	1,037
2.3. BIENES Y SERVICIOS	1,037	1,037	1,037
00001	1,037	1,037	1,037
0106 - 3000790 - 5005877. CONTRATACION OPORTUNA Y PAGO DE PERSONAL EN INSTITUCIONES EDUCATIVAS INCLUSIVAS, CENTROS DE EDUCACION BASICA ESPECIAL Y CENTROS DE RECURSOS			
0107. EDUCACION BASICA ESPECIAL	169,800	169,800	169,800
2.1. PERSONAL Y OBLIGACIONES SOCIALES	169,800	169,800	169,800
00001	163,314	163,314	163,314
00002	1,440	1,440	1,440
00003	5,046	5,046	5,046
0106 - 3000792 - 5003165. MANTENIMIENTO Y ACONDICIONAMIENTO DE ESPACIOS EN LOCALES DE LOS CENTROS DE EDUCACION BASICA ESPECIAL Y CENTROS DE RECURSOS			
0107. EDUCACION BASICA ESPECIAL	11,802	11,802	11,802
2.3. BIENES Y SERVICIOS	11,802	11,802	11,802
00001	11,802	11,802	11,802
0001. ACCIONES CENTRALES	5,025,163	10,450	5,035,613
0001 - 3999999 - 5000001. PLANEAMIENTO Y PRESUPUESTO			
0005. PLANEAMIENTO INSTITUCIONAL	281,316	281,316	281,316
2.1. PERSONAL Y OBLIGACIONES SOCIALES	215,017	215,017	215,017
00001	119,204	119,204	119,204
00002	95,813	95,813	95,813
2.3. BIENES Y SERVICIOS	66,299	66,299	66,299
00001	56,495	56,495	56,495



**DIRECCIÓN REGIONAL DE EDUCACIÓN DE AYACUCHO
UNIDAD DE GESTIÓN EDUCATIVA LOCAL DE SUCRE
DIRECCIÓN DE GESTIÓN INSTITUCIONAL - PLANIFICACIÓN**

*"Año del Fortalecimiento de la Soberanía Nacional"
"Año del Bicentenario de la Inmolación de María Parado de Bellido"*



00003	9,804		9,804
9001 - 3999999 - 5000002. CONDUCCION Y ORIENTACION SUPERIOR			
0007. DIRECCION Y SUPERVISION SUPERIOR	393,961		393,961
2.1. PERSONAL Y OBLIGACIONES SOCIALES	223,821		223,821
00001	83,034		83,034
00002	140,787		140,787
2.3. BIENES Y SERVICIOS	170,140		170,140
00001	118,340		118,340
00002	51,800		51,800
9001 - 3999999 - 5000003. GESTION ADMINISTRATIVA			
0008. ASESORAMIENTO Y APOYO	4,296,939	10,450	4,307,389
2.1. PERSONAL Y OBLIGACIONES SOCIALES	3,673,295		3,673,295
00001	12,067		12,067
00002	1,651,576		1,651,576
00003	172,465		172,465
00004	1,837,187		1,837,187
2.2. PENSIONES Y OTRAS PRESTACIONES SOCIALES	42,000		42,000
00004	42,000		42,000
2.3. BIENES Y SERVICIOS	581,644	10,450	592,094
00002	581,644	10,450	592,094
9001 - 3999999 - 5000006. ACCIONES DE CONTROL Y AUDITORIA			
0012. CONTROL INTERNO	52,947		52,947
2.1. PERSONAL Y OBLIGACIONES SOCIALES	43,087		43,087
00001	43,087		43,087
2.3. BIENES Y SERVICIOS	9,860		9,860
00001	9,860		9,860
9002 - 3999999 - 5000661. DESARROLLO DE LA EDUCACION LABORAL Y TECNICA			
0112. FORMACION OCUPACIONAL	596,412		596,412
2.1. PERSONAL Y OBLIGACIONES SOCIALES	596,023		596,023
00001	579,713		579,713
00002	6,000		6,000
00003	335		335
00004	9,975		9,975
2.3. BIENES Y SERVICIOS	389		389
00001	389		389
9002 - 3999999 - 5000681. DESARROLLO DEL CICLO AVANZADO DE LA EDUCACION BASICA ALTERNATIVA			
0106. EDUCACION BASICA ALTERNATIVA	382,678		382,678
2.1. PERSONAL Y OBLIGACIONES SOCIALES	382,476		382,476
00001	13,275		13,275



**DIRECCIÓN REGIONAL DE EDUCACIÓN DE AYACUCHO
UNIDAD DE GESTIÓN EDUCATIVA LOCAL DE SUCRE
DIRECCIÓN DE GESTIÓN INSTITUCIONAL - PLANIFICACIÓN**

*"Año del Fortalecimiento de la Soberanía Nacional"
"Año del Bicentenario de la Inmolación de María Parado de Bellido"*



00002	352,189	352,189
00003	960	960
00004	11,732	11,732
00005	4,320	4,320
2.3. BIENES Y SERVICIOS	202	202
00002	202	202
9002 - 3999999 - 5001933. DESARROLLO DE LA PROMOCION ESCOLAR, CULTURA Y DEPORTE		
0104. EDUCACION PRIMARIA	12,000	12,000
2.3. BIENES Y SERVICIOS	12,000	12,000
00001	12,000	12,000
9002 - 3999999 - 5003934. MEJORA EN LA GESTION DE LAS INSTITUCIONES EDUCATIVAS		
0008. ASESORAMIENTO Y APOYO	78,610	78,610
2.1. PERSONAL Y OBLIGACIONES SOCIALES	68,500	68,500
00001	68,500	68,500
2.3. BIENES Y SERVICIOS	10,110	10,110
00001	10,110	10,110
Total general	27,518,517	10,450 27,528,967

FUENTE: Elaboración propia con datos obtenidos de la data Microsoft Excel; en referencia a la Ley N° 31953, Ley de Presupuesto del Sector Público para el año fiscal 2024 y el POI consensado con el PIA – 2024 (ANEXO B-5 Aplicativo CEPLAN - Versión: 1.0.0.41)



PERÚ

Ministerio de Educación

Dirección Regional de Educación Ayacucho

Unidad de Gestión Educativa Local Sucre



"Año de la Igualdad de Oportunidades para mujeres y hombres 2018 al 2027"
"Año de la Unidad, la paz y el desarrollo"

GESTIÓN INSTITUCIONAL

Anexo B-5
 PLAN OPERATIVO INSTITUCIONAL FÍSICA Y FINANCIERA (Consistenciado)
 Año : 2024

Periodo PEI : 2020 - 2026
 Nivel de Gobierno : R - GOBIERNOS REGIONALES
 Sector : 99 - GOBIERNOS REGIONALES
 Pliego : 444 - GOBIERNO REGIONAL DEL DEPARTAMENTO DE AYACUCHO

Unidad Ejecutora : 001377 - GOB. REG. AYACUCHO- EDUCACION UGEL SUCRE
 Centro de Costo: 04.02 - AREA DE GESTION INSTITUCIONAL

OEI.08 MEJORAR LA GESTIÓN INSTITUCIONAL

AEI.08.01 FORTALECIMIENTO INTEGRAL DE LA CAPACIDAD OPERATIVA DE LOS ÓRGANOS ESTRUCTURADOS DEL GOBIERNO REGIONAL

COD.	Actividad Operativa / Inversiones	Ubigeo	U.M.	Prioridad	Meta	PROGRAMACION												Total Anual		
						1	2	3	4	5	6	7	8	9	10	11	12			
AOI00137700005	CONDUCCIÓN, DIRECCIÓN Y GESTIÓN DE LOS PROCEDIMIENTOS DEL AREA DE GESTIÓN INSTITUCIONAL	050901 : QUEROBAMBA	086 : PERSONA	2 : Alta	Fisico	3	3	3	3	3	3	3	3	3	3	3	3	3	3	
					Financiero S/.	22,626.00	22,626.00	22,626.00	22,626.00	22,626.00	22,626.00	22,626.00	22,626.00	22,626.00	22,626.00	22,626.00	22,626.00	22,626.00	22,626.00	271,512.00
AOI00137700142	EJECUCIÓN DEL PAGO DE SERVICIO DE INTERNET DE INSTITUCIONES EDUCATIVAS DE EDUCACION BASICA REGULAR CON CONDICIONES ADECUADAS PARA SU FUNCIONAMIENTO	050901 : QUEROBAMBA	536 : LOCAL ESCOLAR	1 : Muy Alta	Fisico	0	0	4	4	4	4	4	4	4	4	4	4	4	4	
					Financiero S/.	0.00	0.00	980.40	980.40	980.40	980.40	980.40	980.40	980.40	980.40	980.40	980.40	980.40	980.40	9,804.00
TOTAL FINANCIERO S/. 281,316.00																				

U.M. = Unidad de Medida.

Nota : La Prioridad se determinará en la Comisión de Planeamiento Estratégico

FIRMA



FROMATO N° 01
PROGRAMACIÓN DEL COSTEO DE ACTIVIDADES OPERATIVAS Y/O PROYECTOS DE INVERSIÓN (En Soles)

UNIDAD EJECUTORA : 001377 - GOB. REG. AYACUCHO- EDUCACION UGEL SUCRE
 CENTROS DE COSTOS : **ÁREA DE GESTIÓN INSTITUCIONAL**
 CATEGORÍA PRESUPUESTAL : 9001: ACCIONES CENTRALES
 PRODUCTO/PROYECTO : 3999999: SIN PRODUCTO
 ACTIVIDAD/OBRA : 5000001: PLANEAMIENTO Y PRESUPUESTO
 FUNCIÓN : 22 EDUCACION
 DIVISIÓN FUNCIONAL : 004
 GRUPO FUNCIONAL : 0005
 META : 00001
 FTE DE FINANCIAMIENTO : RECURSOS ORDINARIOS

G. G.	Espec. Gasto	Denominación	PIA 2024	ACTIVIDADES OPERATIVAS		Total Activ. Oper.
				AOI00137700005: CONDUCCIÓN, DIRECCIÓN Y GESTIÓN DE LOS PROCEDIMIENTOS DEL ÁREA DE GESTIÓN INSTITUCIONAL	AOI00137700142: EJECUCIÓN DEL PAGO DE SERVICIO DE INTERNET DE INSTITUCIONES EDUCATIVAS DE EDUCACIÓN BÁSICA	
2.1		PERSONAL Y OBLIGACIONES SOCIALES	S/ 271,512.00	S/ 271,512.00	S/ 0.00	S/ 271,512.00
	2.1.1.1.1.2.	PERSONAL ADMINISTRATIVO NOMBRADO (REGIMEN PUBLICO)	S/ 10,407.00	S/ 10,407.00	S/ 0.00	S/ 10,407.00
	2.1.1.1.1.3.	PERSONAL CON CONTRATO A PLAZO FIJO (REGIMEN LABORAL PUBLICO)	S/ 40,076.00	S/ 40,076.00	S/ 0.00	S/ 40,076.00
	2.1.1.1.2.1.	ASIGNACION A FONDOS PARA PERSONAL	S/ 62,400.00	S/ 62,400.00	S/ 0.00	S/ 62,400.00
	2.1.1.9.1.2.	AGUINALDOS	S/ 1,800.00	S/ 1,800.00	S/ 0.00	S/ 1,800.00
	2.1.1.9.1.3.	BONIFICACION POR ESCOLARIDAD	S/ 1,200.00	S/ 1,200.00	S/ 0.00	S/ 1,200.00
	2.1.3.1.1.13.	CONTRIBUCIONES A ESSALUD DEL PERSONAL ADMINISTRATIVO	S/ 3,321.00	S/ 3,321.00	S/ 0.00	S/ 3,321.00
	2.3.1.5.1.2.	PAPELERIA EN GENERAL, UTILES Y MATERIALES DE OFICINA	S/ 24,650.00	S/ 24,650.00	S/ 0.00	S/ 24,650.00
	2.3.2.1.2.1.	PASAJES Y GASTOS DE TRANSPORTE	S/ 6,680.00	S/ 6,680.00	S/ 0.00	S/ 6,680.00
	2.3.2.1.2.2.	VIATICOS Y ASIGNACIONES POR COMISION DE SERVICIO	S/ 25,165.00	S/ 25,165.00	S/ 0.00	S/ 25,165.00
	2.1.1.1.1.2.	PERSONAL ADMINISTRATIVO NOMBRADO (REGIMEN PUBLICO)	S/ 95,813.00	S/ 95,813.00	S/ 0.00	S/ 95,813.00
2.3		BIENES Y SERVICIOS	S/ 9,804.00	S/ 0.00	S/ 9,804.00	S/ 9,804.00
	2.3.2.2.2.3.	SERVICIO DE INTERNET	S/ 9,804.00		S/ 9,804.00	S/ 9,804.00
TOTAL PIA 2024			S/ 281,316.00	S/ 271,512.00	S/ 9,804.00	S/ 281,316.00





PERÚ	Ministerio de Educación	Dirección Regional de Educación Ayacucho	Unidad de Gestión Educativa Local Sucre
------	-------------------------	--	---



"Año de la Igualdad de Oportunidades para mujeres y hombres 2018 al 2027"
"Año de la Unidad, la paz y el desarrollo"

GESTIÓN PEDAGÓGICA

Anexo B-5
PLAN OPERATIVO INSTITUCIONAL FÍSICA Y FINANCIERA (Consistenciado)
 Año : 2024

Periodo PEI : 2020 - 2026
 Nivel de Gobierno : R - GOBIERNOS REGIONALES
 Sector : 99 - GOBIERNOS REGIONALES
 Pliego : 444 - GOBIERNO REGIONAL DEL DEPARTAMENTO DE AYACUCHO

Unidad Ejecutora : 001377 - GOB. REG. AYACUCHO- EDUCACION UGEL SUCRE
 Centro de Costo: 04.01 - AREA DE GESTION PEDAGOGICA

OEI.01 MEJORAR LA CALIDAD DE LOS SERVICIOS EDUCATIVOS EN EL DEPARTAMENTO

AEI.01.01 CONDICIONES PARA EL CUMPLIMIENTO DE HORAS LECTIVAS NORMADAS EN LAS INSTITUCIONES EDUCATIVAS

COD.	Actividad Operativa / Inversiones	Ubigeo	U.M.	Prioridad	Meta	PROGRAMACION												Total Anual
						1	2	3	4	5	6	7	8	9	10	11	12	
AOI00137700019	CONTRATACION OPORTUNA Y PAGO DEL PERSONAL DOCENTE Y PROMOTORAS DE LAS INSTITUCIONES EDUCATIVAS DE EBR INICIAL	050901 : QUEROBAMBA	137 : PLANILLA	1 : Muy Alta	Fisico Financiero S/.	1 260,485.67	1 260,485.67	1 260,485.67	1 260,485.67	1 260,485.67	1 260,485.67	1 260,485.67	1 260,485.67	1 260,485.67	1 260,485.67	1 260,485.67	1 260,485.67	12 3,125,828.00
AOI00137700020	DESPLAZAMIENTO DE COORDINADORES DE EDUCACION PRONOEI PARA LA ASISTENCIA, SEGUIMIENTO Y MONITOREO PEDAGOGICO.	050901 : QUEROBAMBA	204 : IIEE	1 : Muy Alta	Fisico Financiero S/.	0 0.00	0 0.00	27 0.00	27 0.00	27 0.00	27 0.00	27 0.00	27 0.00	27 0.00	27 0.00	27 0.00	27 0.00	27 0.00
AOI00137700022	CONTRATACION OPORTUNA Y PAGO DE PERSONAL DE LAS INSTITUCIONES EDUCATIVAS DE EDUCACION PRIMARIA	050901 : QUEROBAMBA	137 : PLANILLA	1 : Muy Alta	Fisico Financiero S/.	1 642,035.08	1 642,035.08	1 642,035.08	1 642,035.08	1 642,035.08	1 642,035.08	1 642,035.08	1 642,035.08	1 642,035.08	1 642,035.08	1 642,035.08	1 642,035.08	12 7,704,421.00
AOI00137700023	CONTRATACION OPORTUNA Y PAGO DE PERSONAL DE LAS INSTITUCIONES EDUCATIVAS DE EDUCACION SECUNDARIA EBR	050901 : QUEROBAMBA	137 : PLANILLA	1 : Muy Alta	Fisico Financiero S/.	1 705,034.08	1 705,034.08	1 705,034.08	1 705,034.08	1 705,034.08	1 705,034.08	1 705,034.08	1 705,034.08	1 705,034.08	1 705,034.08	1 705,034.08	1 705,034.08	12 8,460,409.00
AOI00137700024	CONTRATACION OPORTUNA Y PAGO DEL PERSONAL ADMINISTRATIVO Y DE APOYO DE LAS INSTITUCIONES EDUCATIVAS DE EDUCACION BASICA REGULAR INICIAL	050901 : QUEROBAMBA	137 : PLANILLA	1 : Muy Alta	Fisico Financiero S/.	1 7,479.00	1 7,479.00	1 7,479.00	1 7,479.00	1 7,479.00	1 7,479.00	1 7,479.00	1 7,479.00	1 7,479.00	1 7,479.00	1 7,479.00	1 7,479.00	12 89,748.00
AOI00137700025	CONTRATACION OPORTUNA Y PAGO DEL PERSONAL ADMINISTRATIVO Y DE APOYO DE LAS INSTITUCIONES EDUCATIVAS DE EDUCACION BASICA REGULAR PRIMARIA	050901 : QUEROBAMBA	137 : PLANILLA	1 : Muy Alta	Fisico Financiero S/.	1 48,312.25	1 48,312.25	1 48,312.25	1 48,312.25	1 48,312.25	1 48,312.25	1 48,312.25	1 48,312.25	1 48,312.25	1 48,312.25	1 48,312.25	1 48,312.25	12 579,747.00
AOI00137700026	CONTRATACION OPORTUNA Y PAGO DEL PERSONAL ADMINISTRATIVO Y DE APOYO DE LAS INSTITUCIONES EDUCATIVAS DE EDUCACION BASICA REGULAR SECUNDARIA	050901 : QUEROBAMBA	137 : PLANILLA	1 : Muy Alta	Fisico Financiero S/.	1 67,743.50	1 67,743.50	1 67,743.50	1 67,743.50	1 67,743.50	1 67,743.50	1 67,743.50	1 67,743.50	1 67,743.50	1 67,743.50	1 67,743.50	1 67,743.50	12 812,922.00
AOI00137700027	SERVICIOS BASICOS DE LOS LOCALES ESCOLARES DE INSTITUCIONES EDUCATIVAS DE EBR INICIAL	050901 : QUEROBAMBA	204 : IIEE	1 : Muy Alta	Fisico Financiero S/.	32 530.67	32 530.67	32 530.67	32 530.67	32 530.67	32 530.67	32 530.67	32 530.67	32 530.67	32 530.67	32 530.67	32 530.67	32 6,368.00
AOI00137700028	SERVICIOS BASICOS DE LOS LOCALES ESCOLARES DE INSTITUCIONES EDUCATIVAS DE EBR PRIMARIA	050901 : QUEROBAMBA	204 : IIEE	1 : Muy Alta	Fisico Financiero S/.	40 2,208.83	40 2,208.83	40 2,208.83	40 2,208.83	40 2,208.83	40 2,208.83	40 2,208.83	40 2,208.83	40 2,208.83	40 2,208.83	40 2,208.83	40 2,208.83	40 26,506.00
AOI00137700029	SERVICIOS BASICOS DE LOS LOCALES ESCOLARES DE INSTITUCIONES EDUCATIVAS DE EBR SECUNDARIA	050901 : QUEROBAMBA	204 : IIEE	1 : Muy Alta	Fisico Financiero S/.	18 4,803.92	18 4,803.92	18 4,803.92	18 4,803.92	18 4,803.92	18 4,803.92	18 4,803.92	18 4,803.92	18 4,803.92	18 4,803.92	18 4,803.92	18 4,803.92	18 57,647.00
AOI00137700038	DOTACION DE MATERIALES Y UTILES DE ENSEÑANZA PARA PARA ESTUDIANTES DE EDUCACION BASICA REGULAR PRIMARIA	050901 : QUEROBAMBA	204 : IIEE	1 : Muy Alta	Fisico Financiero S/.	0 0.00	0 0.00	0 25,515.00	0 0.00	0 0.00	0 0.00	50 0.00	0 0.00	0 0.00	0 0.00	0 0.00	0 0.00	50 25,515.00



Anexo B-5 : POI Anual con Programacion Fisica y Financiera

AOI0013770079	CONTRATACION OPORTUNA Y PAGO DEL PERSONAL DE JORNADA ESCOLAR COMPLETA	050901 : QUEROBAMBA	137 : PLANILLA	1 : Muy Alta	Fisico	1	1	1	1	1	1	1	1	1	1	1	1	1	12
					Financiero S/.	11,090.33	11,090.33	11,090.33	11,090.33	11,090.33	11,090.33	11,090.33	11,090.33	11,090.33	11,090.33	11,090.33	11,090.33	11,090.33	133,084.00
AOI0013770097	DOTACION DE MATERIAL Y RECURSOS EDUCATIVOS PARA ESTUDIANTES DE EDUCACION INTERCULTURAL BILINGÜE PRIMARIA	050901 : QUEROBAMBA	236 : INSTITUCION EDUCATIVA	1 : Muy Alta	Fisico	0	50	0	0	0	0	0	0	0	0	0	0	0	50
					Financiero S/.	0.00	26,860.00	0.00	0.00	0.00	0.00	0.00	0.00	0.00	0.00	0.00	0.00	0.00	26,860.00
AOI00137700104	FORTALECIMIENTO PEDAGOGICA GESTION DEL PROGRAMA PP 090 ACCIONES COMUNES SECUNDARIA	050901 : QUEROBAMBA	086 : PERSONA	1 : Muy Alta	Fisico	0	0	1	1	1	1	1	1	1	1	1	1	1	1
					Financiero S/.	0.00	0.00	0.00	0.00	0.00	0.00	0.00	0.00	0.00	0.00	0.00	0.00	0.00	0.00
AOI00137700128	CONTRATACION OPORTUNA Y PAGO DE PROMOTORAS DE LAS INSTITUCIONES EDUCATIVAS DE EDUCACION BASICA REGULAR	050901 : QUEROBAMBA	137 : PLANILLA	1 : Muy Alta	Fisico	0	0	1	1	1	1	1	1	1	1	1	1	1	10
					Financiero S/.	0.00	0.00	18,200.00	18,200.00	18,200.00	18,200.00	18,200.00	18,200.00	18,200.00	18,200.00	18,200.00	18,200.00	18,200.00	182,000.00
AOI00137700137	EVALUACIÓN DEL DESEMPEÑO DOCENTE..	050901 : QUEROBAMBA	001 : ACCION	1 : Muy Alta	Fisico	0	0	0	0	0	0	0	0	0	0	0	0	0	1
					Financiero S/.	0.00	0.00	0.00	0.00	0.00	0.00	0.00	0.00	0.00	0.00	0.00	0.00	0.00	0.00

OEI.01 MEJORAR LA CALIDAD DE LOS SERVICIOS EDUCATIVOS EN EL DEPARTAMENTO

AEI.01.02 IMPLEMENTACIÓN ADECUADA DE CURRÍCULO DIRIGIDO A DOCENTES

COD.	Actividad Operativa / Inversiones	Ubigeo	U.M.	Prioridad	Meta	PROGRAMACION												Total Anual
						1	2	3	4	5	6	7	8	9	10	11	12	
AOI00137700094	DOTACION DE MATERIAL Y RECURSOS EDUCATIVOS PARA ESTUDIANTES DE EDUCACION BASICA REGULAR SECUNDARIA	050901 : QUEROBAMBA	204 : IIEE	1 : Muy Alta	Fisico	0	0	0	0	0	0	18	0	0	0	0	0	18
					Financiero S/.	0.00	0.00	0.00	0.00	0.00	0.00	6,632.00	0.00	0.00	0.00	0.00	0.00	6,632.00
AOI00137700096	DOTACION DE MATERIAL Y RECURSOS EDUCATIVOS PARA ESTUDIANTES DE EDUCACION BASICA REGULAR INICIAL	050901 : QUEROBAMBA	204 : IIEE	1 : Muy Alta	Fisico	0	0	0	0	0	0	64	0	0	0	0	0	64
					Financiero S/.	0.00	0.00	0.00	0.00	0.00	0.00	3,261.00	0.00	0.00	0.00	0.00	0.00	3,261.00
AOI00137700099	DOTACION DE MATERIAL Y RECURSOS EDUCATIVOS PARA DOCENTES Y AULAS DE EDUCACION BASICA REGULAR PRIMARIA	050901 : QUEROBAMBA	204 : IIEE	1 : Muy Alta	Fisico	0	50	0	0	0	0	0	0	0	0	0	0	50
					Financiero S/.	0.00	0.00	0.00	0.00	0.00	0.00	0.00	0.00	0.00	0.00	0.00	0.00	0.00
AOI00137700102	DOTACION DE MATERIAL Y RECURSOS EDUCATIVOS PARA ESTUDIANTES DE EDUCACION INTERCULTURAL BILINGÜE INICIAL TRANSPORTE	050901 : QUEROBAMBA	236 : INSTITUCION EDUCATIVA	1 : Muy Alta	Fisico	0	64	0	0	0	0	0	0	0	0	0	0	64
					Financiero S/.	0.00	0.00	0.00	0.00	0.00	0.00	0.00	0.00	0.00	0.00	0.00	0.00	0.00
AOI00137700103	DOTACION DE MATERIAL Y RECURSOS EDUCATIVOS PARA DOCENTES Y AULAS DE EDUCACION INTERCULTURAL BILINGÜE PRIMARIA TRANSPORTE	050901 : QUEROBAMBA	204 : IIEE	1 : Muy Alta	Fisico	0	50	0	0	0	0	0	0	0	0	0	0	50
					Financiero S/.	0.00	0.00	0.00	0.00	0.00	0.00	0.00	0.00	0.00	0.00	0.00	0.00	0.00
AOI00137700126	PROMOCION DE LA CONVIVENCIA ESCOLAR A NIVEL NACIONAL	050901 : QUEROBAMBA	137 : PLANILLA	2 : Alta	Fisico	1	1	1	1	1	1	1	1	1	1	1	1	12
					Financiero S/.	6,550.83	6,550.83	6,550.83	6,550.83	6,550.83	6,550.83	6,550.83	6,550.83	6,550.83	6,550.83	6,550.83	6,550.83	6,550.83
AOI00137700136	PROMOCIÓN ESCOLAR EN EDUCACIÓN CULTURA Y DEPORTE	050901 : QUEROBAMBA	245 : PARTICIPANTE	2 : Alta	Fisico	0	0	0	0	0	648	648	649	0	0	0	0	1945
					Financiero S/.	0.00	0.00	0.00	0.00	0.00	4,000.00	4,000.00	4,000.00	0.00	0.00	0.00	0.00	12,000.00

OEI.01 MEJORAR LA CALIDAD DE LOS SERVICIOS EDUCATIVOS EN EL DEPARTAMENTO

AEI.01.07 SERVICIOS DE EDUCACIÓN BÁSICA PARA LOS NIÑOS; NIÑAS; ADOLESCENTES Y JÓVENES CON DISCAPACIDAD DE 0-29 AÑOS

COD.	Actividad Operativa / Inversiones	Ubigeo	U.M.	Prioridad	Meta	PROGRAMACION												Total Anual
						1	2	3	4	5	6	7	8	9	10	11	12	
AOI00137700011	CONTRATACION OPORTUNA Y PAGO DE PERSONAL EN INSTITUCIONES EDUCATIVAS INCLUSIVAS, CENTROS DE EDUCACION BASICA ESPECIAL Y CENTROS DE RECURSOS	050901 : QUEROBAMBA	137 : PLANILLA	1 : Muy Alta	Fisico	1	1	1	1	1	1	1	1	1	1	1	1	12
					Financiero S/.	14,150.00	14,150.00	14,150.00	14,150.00	14,150.00	14,150.00	14,150.00	14,150.00	14,150.00	14,150.00	14,150.00	14,150.00	14,150.00
AOI00137700012	ADQUISICIÓN Y TRASLADO DE MANTENIMIENTO Y ACONDICIONAMIENTO DE ESPACIOS EN LOCALES DE LOS CENTROS DE EBE (MATERIALES, ASEO, FLETE)	050901 : QUEROBAMBA	204 : IIEE	1 : Muy Alta	Fisico	0	0	0	0	0	0	2	0	0	0	0	0	2
					Financiero S/.	0.00	0.00	0.00	0.00	0.00	0.00	2,330.00	0.00	0.00	0.00	0.00	0.00	2,330.00
AOI00137700085	EJECUCIÓN DEL PAGO DE SERVICIOS BÁSICOS DE LOS CENTROS DE EBE (SSBB, INTERNET, TELEFONIA)	050901 : QUEROBAMBA	236 : INSTITUCION EDUCATIVA	1 : Muy Alta	Fisico	2	2	2	2	2	2	2	2	2	2	2	2	2
					Financiero S/.	0.00	0.00	0.00	0.00	0.00	0.00	9,472.00	0.00	0.00	0.00	0.00	0.00	9,472.00
AOI00137700149	DOTACIÓN DE MATERIALES EDUCATIVOS PARA ESTUDIANTES DE IIEE INCLUSIVAS	050901 : QUEROBAMBA	408 : ESTUDIANTES	1 : Muy Alta	Fisico	0	0	0	0	0	8	0	0	0	0	0	0	8
					Financiero S/.	0.00	0.00	0.00	67.00	0.00	0.00	0.00	0.00	0.00	0.00	0.00	0.00	67.00
AOI00137700150	ADQUISICION Y TRASLADO DE PAPELERIA UTILES Y MATERIALES EDUCATIVOS PARA CENTROS DE EBE Y CENTROS DE RECURSOS	050901 : QUEROBAMBA	236 : INSTITUCION EDUCATIVA	1 : Muy Alta	Fisico	0	0	0	0	0	2	0	0	0	0	0	0	2
					Financiero S/.	0.00	0.00	0.00	0.00	0.00	0.00	1,037.00	0.00	0.00	0.00	0.00	0.00	1,037.00

OEI.08 MEJORAR LA GESTIÓN INSTITUCIONAL

AEI.08.01 FORTALECIMIENTO INTEGRAL DE LA CAPACIDAD OPERATIVA DE LOS ÓRGANOS ESTRUCTURADOS DEL GOBIERNO REGIONAL

COD.	Actividad Operativa / Inversiones	Ubigeo	U.M.	Prioridad	Meta	PROGRAMACION												Total Anual
						1	2	3	4	5	6	7	8	9	10	11	12	



FORMATO N° 01

PROGRAMACION DEL COSTEO DE ACTIVIDADES OPERATIVAS Y/O PROYECTOS DE INVERSION (En Soles)

UNIDAD EJECUTORA : 001377 - GOB. REG. AYACUCHO- EDUCACION UGEL SUCRE
 CENTROS DE COSTOS : ÁREA DE GESTIO PEDAGOGICA
 CATEGORIA PRESUPUESTAL : PROGRAMAS PRESUPUESTALES / APNOP
 PRODUCTO/PROYECTO : 3000385, 3000386, 3000387, 3000789, 3000790, 3000792, 3000793, 39999999
 ACTIVIDAD/OBRA : 5000276, 5005628, 5005629, 5005943, 5005632, 5005642, 5005645, 5003166, 5005877, 5003165, 5004307, 5000661, 5000681, 5003934, 5006267, 5006269,
 FUNCION : 22 EDUCACION
 DIVISION FUNCIONAL : 047, 049, 006
 GRUPO FUNCIONAL : 0103, 0104, 0105, 0107, 0112, 0106, 0008
 META : 00001, 00002, 00003 y 00004
 FTE DE FINANCIAMIENTO : RECURSOS ORDINARIOS

G. G.	Espec. Gasto	Denominación	PIA 2024 S/.	ACTIVIDAD OPERATIVA			
				AOI00137700007: ASISTENCIA INTEGRAL EN MEJORAS DE APRENDIZAJES Y DESARROLLO DE LA EDUCACION LABORAL Y TECNICA	AOI00137700008: DESARROLLO DEL CICLO INTERMEDIO AVANZADO EN MEJORAS DE APRENDIZAJE DE LA EDUCACIÓN BASICA ALTERNATIVA	AOI00137700011: CONTRATACION OPORTUNA Y PAGO DE PERSONAL EN INSTITUCIONES EDUCATIVAS INCLUSIVAS, CENTROS DE EDUCACION BASICA ESPECIAL Y CENTROS DE RECURSOS	AOI00137700012: MANTENIMIENTO Y ACONDICIONAMIENTO DE ESPACIOS EN LOCALES DE LOS CENTROS DE EBE (MATERIALES, ASEO, FLETE)
2.1		PERSONAL Y OBLIGACIONES SOCIALES	22,205,992.00	596,023.00	369,201.00	169,800.00	0.00
	2.1.1.1.1.2.	PERSONAL ADMINISTRATIVO NOMBRADO (REGIMEN PUBLICO)	506,601.00				
	2.1.1.1.1.3.	PERSONAL CON CONTRATO A PLAZO FIJO (REGIMEN LABORAL PUBLICO)	74,743.00				
	2.1.1.1.2.1.	ASIGNACION A FONDOS PARA PERSONAL	846,480.00				
	2.1.12.11	Personal Nombrado	8,373,168.00	183,320.00	260,518.00	38,520.00	
	2.1.12.12	Personal contratado	7,191,342.00	370,200.00	83,700.00	98,800.00	
	2.1.12.21	Personal Auxiliar de Educacion	2,769,512.00	14,640.00	10,980.00	9,560.00	
	2.1.12.31	Personal Auxiliar de Educacion	517,837.00				
	2.1.12.3.99	Otras Retribuciones y complementos	143,123.00				
	2.1.1.9.1.2.	AGUINALDOS	287,420.00	6,000.00	2,400.00	2,400.00	
	2.1.1.9.1.4.	AGUINALDOS DE CONTRATO ADMINISTRATIVO DE SERVICIOS	5,400.00				
	2.1.1.9.1.3.	BONIFICACION POR ESCOLARIDAD	191,614.00	2,400.00	1,801.00	6,602.00	
	2.1.1.13.1.2.	CONTRATO ADMINISTRATIVO DE SERVICIOS - TRANSITORIO	181,400.00				
	2.1.3.1.1.15.	CONTRIBUCIONES A ESSALUD DE CONTRATO ADMINISTRATIVO DE SERVICIOS	14,784.00				
	2.1.3.1.1.13.	CONTRIBUCIONES A ESSALUD DEL PERSONAL ADMINISTRATIVO	56,459.00				
	2.1.31.1.14.	Contribuciones a ESSALUD	1,024,541.00	19,463.00	9,802.00	13,918.00	
	2.1.4.1.1.2.	COMPENSACION POR TIEMPO DE SERVICIOS DE OTROS REGÍMENES	21,568.00				
2.3		BIENES Y SERVICIOS	488,736.00	389.00	202.00	0.00	2,330.00
	2.3.15.12	PAPELERIA EN GENERAL, UTILES Y MATERIALES DE OFICINA	40,875.00				1,200.00
	2.3.15.31	ASEO, LIMPIEZA Y TOCADOR	802.00				802.00
	2.3.18.21	MATERIALES, INSUMOS, INSTRUMENTAL Y ACCESORIOS MEDICOS, QUIRURGIC	132.00				132.00
	2.3.21. 2 99	OTROS GASTOS	1,500.00				
	2.3.21.21	PASAJES Y GASTOS DE TRANSPORTE	10,910.00				
	2.3.21.22	VIATICOS Y ASIGNACIONES POR COMISION DE SERVICIO	48,700.00				
	2.3.2.2.1.1.	SERVICIO DE SUMINISTRO DE ENERGIA ELECTRICA	90,240.00	389.00	202.00		
	2.3.2.2.1.2.	SERVICIO DE AGUA Y DESAGUE	2,226.00				
	2.3.2.2.23	SERVICIO DE INTERNET	4,400.00				
	2.3.22.22	SERVICIO DE TELEFONIA FIJA	3,718.00				
	2.3.27.11 6	SERVICIO DE IMPRESIONES, ENCUADERNACION Y EMPASTADO	75.00				
	2.3.24.71	DE MAQUINARIAS Y EQUIPO	72.00				
	2.3.2.7.11.2.	TRANSPORTE Y TRASLADO DE CARGA, BIENES Y MATERIALES	62,486.00				72.00
	2.3.27.11 99	SERVICIOS DIVERSOS	28,600.00				124.00
	2.3.27.54	ANIMADORAS Y ALFABETIZADORAS	182,000.00				
	2.3.27.9 99	OTROS RELACIONADOS A ORGANIZACION DE EVENTOS	12,000.00				
		TOTAL	22,694,728.00	596,412.00	369,403.00	169,800.00	2,330.00



AOI00137700019: CONTRATACION OPORTUNA Y PAGO DEL PERSONAL DOCENTE Y PROMOTORAS DE LAS INSTITUCIONES EDUCATIVAS DE EBR INICIAL	AOI00137700022: CONTRATACION OPORTUNA Y PAGO DE PERSONAL DE LAS INSTITUCIONES EDUCATIVAS DE EDUCACION	AOI00137700023: CONTRATACION OPORTUNA Y PAGO DE PERSONAL DE LAS INSTITUCIONES EDUCATIVAS DE EDUCACION SECUNDARIA EBR	AOI00137700024: CONTRATACION OPORTUNA Y PAGO DEL PERSONAL ADMINISTRATIVO Y DE APOYO DE LAS INSTITUCIONES EDUCATIVAS DE EDUCACION BASICA REGULAR INICIAL	AOI00137700025: CONTRATACION OPORTUNA Y PAGO DEL PERSONAL ADMINISTRATIVO Y DE APOYO DE LAS INSTITUCIONES EDUCATIVAS DE EDUCACION BASICA REGULAR PRIMARIA	AOI00137700026: CONTRATACION OPORTUNA Y PAGO DEL PERSONAL ADMINISTRATIVO Y DE APOYO DE LAS INSTITUCIONES EDUCATIVAS DE EDUCACION BASICA REGULAR SECUNDARIA	AOI00137700027: SERVICIOS BASICOS DE LOS LOCALES ESCOLARES DE INSTITUCIONES EDUCATIVAS DE EBR INICIAL
3,125,828.00	7,704,421.00	8,460,409.00	89,748.00	579,747.00	812,922.00	0.00
			34,827.00	146,062.00	289,894.00	
				63,684.00	11,059.00	
896,148.00	4,221,671.00	2,760,450.00	48,600.00	307,800.00	454,080.00	
1,286,798.00	1,920,223.00	3,431,621.00				
374,579.00	1,021,162.00	1,338,591.00				
303,757.00		214,080.00				
53,432.00	18,971.00	70,720.00				
44,400.00	97,820.00	98,400.00	1,800.00	12,000.00	16,800.00	
35,155.00	37,856.00	84,200.00	1,200.00	7,600.00	11,200.00	
131,559.00	386,718.00	462,347.00	3,321.00	21,033.00	29,889.00	
0.00	0.00	0.00	0.00	21,568.00	0.00	
				0.00	0.00	6,368.00
						5,868.00
						500.00
3,125,828.00	7,704,421.00	8,460,409.00	89,748.00	579,747.00	812,922.00	6,368.00



AOI00137700028: ASIGNACION PRESUPUESTAL PARA EL PAGO DE LOS SERVICIOS BASICOS DE LOS LOCALES ESCOLARES DE INSTITUCIONES EDUCATIVAS DE EBR PRIMARIA	AOI00137700029: ASIGNACION PRESUPUESTAL PARA EL PAGO DE LOS SERVICIOS BASICOS DE LOS LOCALES ESCOLARES DE INSTITUCIONES EDUCATIVAS DE EBR SECUNDARIA	AOI00137700038: DOTACION DE MATERIALES Y UTILES DE ENSEÑANZA PARA PARA ESTUDIANTES DE EDUCACION BASICA REGULAR PRIMARIA	AOI00137700058: DIRECCION Y GESTIÓN AL PROCESO PEDAGÓGICO A NIVEL DE LAS II.EE	AOI00137700079: CONTRATACION OPORTUNA Y PAGO DEL PERSONAL ADMINISTRATIVO Y DE APOYO DE LAS INSTITUCIONES EDUCATIVAS DE EBR JEC	AOI00137700085: MANTENIMIENTO Y ACONDICIONAMIENTO DE ESPACIOS EN LOCALES DE LOS CENTROS DE EBE (SSBB, INTERNET, TELEFONIA	AOI00137700094: DOTACION DE MATERIAL Y RECURSOS EDUCATIVOS PARA ESTUDIANTES DE EDUCACION BASICA REGULAR SECUNDARIA	AOI00137700096: DOTACION DE MATERIAL Y RECURSOS EDUCATIVOS PARA ESTUDIANTES DE EDUCACION BASICA REGULAR INICIAL
0.00	0.00	0.00	83,034.00	133,084.00	0.00	0.00	0.00
			35,818.00				
			36,000.00				
			5,400.00				
			3,600.00	4,200.00			
				118,400.00			
				10,484.00			
			2,216.00				
26,506.00	57,647.00	25,515.00	118,340.00	0.00	9,472.00	6,632.00	3,261.00
			38,560.00				
			8,680.00				
25,506.00	57,147.00		42,500.00				
1,000.00	500.00				1,128.00		
					226.00		
					4,400.00		
					3,718.00		
		25,515.00					
			28,600.00			6,632.00	3,261.00
26,506.00	57,647.00	25,515.00	201,374.00	133,084.00	9,472.00	6,632.00	3,261.00



AOI00137700097: DOTACION DE MATERIAL Y RECURSOS EDUCATIVOS PARA ESTUDIANTES DE EDUCACION INTERCULTURAL BILINGUE PRIMARIA	AOI00137700126: CONTRATACION DE PERSONAL, PARA LA MEJORA EN LA GESTION DE LAS INSTITUCIONES EDUCATIVAS Y PROMOCION DE LA CONVIVENCIA ESCOLAR (CAS)	AOI00137700128: CONTRATACION OPORTUNA Y PAGO DE PROMOTORAS DE LAS INSTITUCIONES EDUCATIVAS DE EDUCACION BASICA REGULAR	AOI00137700130: BONIFICACION POR ESCOLARIDAD EBA	AOI00137700136: PROMOCION ESCOLAR EN EDUCACION, CULTURA Y DEPORTE	AOI00137700149: DOTACION DE MATERIALES EDUCATIVOS PARA ESTUDIANTES DE HIEE INCLUSIVAS	AOI00137700150: DOTACION DE MATERIALES EDUCATIVOS PARA ESTUDIANTES DE HIEE INCLUSIVAS	Total Activ. Oper.
0.00	68,500.00	0.00	13,275.00	0.00	0.00	0.00	22,205,992.00
							506,601.00
							74,743.00
			12,541.00				846,480.00
							8,373,168.00
							7,191,342.00
							2,769,512.00
							517,837.00
							143,123.00
	1,200.00						287,420.00
							5,400.00
	63,000.00						191,614.00
	4,300.00						181,400.00
							14,784.00
			734.00				56,459.00
							1,024,541.00
26,860.00	10,110.00	182,000.00	0.00	12,000.00	67.00	1,037.00	21,568.00
	105.00				67.00	943.00	488,736.00
							40,875.00
							802.00
	1,500.00						132.00
	2,230.00						1,500.00
	6,200.00						10,910.00
							48,700.00
							90,240.00
							2,226.00
							4,400.00
	75.00						3,718.00
							75.00
26,860.00							72.00
						94.00	62,486.00
		182,000.00					28,600.00
				12,000.00			182,000.00
26,860.00	78,610.00	182,000.00	13,275.00	12,000.00	67.00	1,037.00	12,000.00
							22,694,728.00





PERÚ

Ministerio
de Educación

Dirección Regional de
Educación Ayacucho

Unidad de Gestión
Educativa Local Sucre



"Año de la Igualdad de Oportunidades para mujeres y hombres 2018 al 2027"
"Año de la Unidad, la paz y el desarrollo"

DIRECCIÓN

Anexo B-5
PLAN OPERATIVO INSTITUCIONAL FÍSICA Y FINANCIERA (Consistenciado)
 Año : 2024

Periodo PEI : 2020 - 2026
 Nivel de Gobierno : R - GOBIERNOS REGIONALES
 Sector : 99 - GOBIERNOS REGIONALES
 Pliego : 444 - GOBIERNO REGIONAL DEL DEPARTAMENTO DE AYACUCHO

Unidad Ejecutora : 001377 - GOB. REG. AYACUCHO- EDUCACION UGEL SUCRE
 Centro de Costo: 01.01 - DIRECCION DE LA UGEL

OEI.08 MEJORAR LA GESTIÓN INSTITUCIONAL

AEI.08.01 FORTALECIMIENTO INTEGRAL DE LA CAPACIDAD OPERATIVA DE LOS ÓRGANOS ESTRUCTURADOS DEL GOBIERNO REGIONAL

COD.	Actividad Operativa / Inversiones	Ubigeo	U.M.	Prioridad	Meta	PROGRAMACION												Total Anual	
						1	2	3	4	5	6	7	8	9	10	11	12		
AOI00137700054	DIRECCIÓN Y CONDUCCIÓN TÉCNICOAL PROCESO ADMINISTRATIVO E INSTITUCIONAL EN EL MEJORAMIENTO DE LA CALIDAD Y EFICIENCIA DEL SERVICIO EDUCATIVO	050901 : QUEROBAMBA	086 : PERSONA	1 : Muy Alta	Fisico	6	6	6	6	6	6	6	6	6	6	6	6	6	6
						Financiero S/.	16,048.92	16,048.92	16,048.92	16,048.92	16,048.92	16,048.92	16,048.92	16,048.92	16,048.92	16,048.92	16,048.92	16,048.88	192,587.00

TOTAL FINANCIERO S/ . 192,587.00

U.M. = Unidad de Medida.
 Nota : La Prioridad se determinará en la Comisión de Planeamiento Estratégico

FIRMA



FROMATO N° 01

PROGRAMACIÓN DEL COSTEO DE ACTIVIDADES OPERATIVAS Y/O PROYECTOS DE INVERSIÓN (En Soles)

UNIDAD EJECUTORA : 001377 - GOB. REG. AYACUCHO- EDUCACION UGEL SUCRE
 CENTRO DE COSTO : DIRECCIÓN DE LA UGEL
 CATEGORIA PRESUPUESTAL : 9001: ACCIONES CENTRALES
 PRODUCTO/PROYECTO : 3999999: SIN PRODUCTO
 ACTIVIDAD/OBRA : 5000002: CONDUCCION Y ORIENTACION SUPERIOR
 FUNCION : 22 EDUCACION
 DIVISION FUNCIONAL : 006 GESTION
 GRUPO FUNCIONAL : 007 DIRECCION Y SUPERVISION SUPERIOR
 META : 00002
 FTE DE FINANCIAMIENTO : RECURSOS ORDINARIOS

G. G.	Espec. Gasto	Denominación	PIA 2024	ACTIVIDAD OPERATIVA	Total Activ. Oper.
				AOI00137700054: DIRECCIÓN Y CONDUCCIÓN TÉCNICOAL PROCESO ADMINISTRATIVO E INSTITUCIONAL EN EL MEJORAMIENTO DE LA CALIDAD Y EFICIENCIA DEL SERVICIO EDUCATIVO	
2.1		PERSONAL Y OBLICACIONES SOCIALES	S/ 140,787.00	S/ 140,787.00	S/ 140,787.00
	2.1.1.1.1.2.	PERSONAL ADMINISTRATIVO NOMBRADO (REGIMEN PUBLICO)	S/ 23,334.00	S/ 23,334.00	S/ 23,334.00
	2.1.1.1.1.3.	PERSONAL CON CONTRATO A PLAZO FIJO (REGIMEN LABORAL PUBLICO)	S/ 12,596.00	S/ 12,596.00	S/ 12,596.00
	2.1.1.1.2.1.	ASIGNACION A FONDOS PARA PERSONAL	S/ 52,800.00	S/ 52,800.00	S/ 52,800.00
	2.1.1.1.3.2.	CONTRATO ADMINISTRATIVO DE SERVICIOS - TRANSITORIO	S/ 39,940.00	S/ 39,940.00	S/ 39,940.00
	2.1.1.9.1.2.	AGUINALDOS	S/ 2,400.00	S/ 2,400.00	S/ 2,400.00
	2.1.1.9.1.3.	BONIFICACION POR ESCOLARIDAD	S/ 1,600.00	S/ 1,600.00	S/ 1,600.00
	2.1.1.9.1.4.	AGUINALDOS DE CONTRATO ADMINISTRATIVO DE SERVICIOS	S/ 1,200.00	S/ 1,200.00	S/ 1,200.00
	2.1.3.1.1.13.	CONTRIBUCIONES A ESSALUD DEL PERSONAL ADMINISTRATIVO	S/ 3,321.00	S/ 3,321.00	S/ 3,321.00
	2.1.3.1.1.15.	CONTRIBUCIONES A ESSALUD DE CONTRATO ADMINISTRATIVO DE SERVICIOS	S/ 3,596.00	S/ 3,596.00	S/ 3,596.00
2.3		BIENES Y SERVICIOS	S/ 51,800.00	S/ 51,800.00	S/ 51,800.00
	2.3.1.5.1.2.	PAPELERIA EN GENERAL, UTILES Y MATERIALES DE OFICINA	S/ 22,540.00	S/ 22,540.00	S/ 22,540.00
	2.3.2.1.2.1.	PASAJES Y GASTOS DE TRANSPORTE	S/ 6,680.00	S/ 6,680.00	S/ 6,680.00
	2.3.2.1.2.2.	VIATICOS Y ASIGNACIONES POR COMISION DE SERVICIO	S/ 22,580.00	S/ 22,580.00	S/ 22,580.00
TOTAL PIA 2024			S/ 192,587.00	S/ 192,587.00	S/ 192,587.00





PERÚ Ministerio de Educación Dirección Regional de Educación Ayacucho Unidad de Gestión Educativa Local Sucre



"Año de la Igualdad de Oportunidades para mujeres y hombres 2018 al 2027"
"Año de la Unidad, la paz y el desarrollo"

ADMINISTRACIÓN

Anexo B-5
 PLAN OPERATIVO INSTITUCIONAL FÍSICA Y FINANCIERA (Consistenciado)
 Año : 2024

Periodo PEI : 2020 - 2026
 Nivel de Gobierno : R - GOBIERNOS REGIONALES
 Sector : 99 - GOBIERNOS REGIONALES
 Pliego : 444 - GOBIERNO REGIONAL DEL DEPARTAMENTO DE AYACUCHO

Unidad Ejecutora : 001377 - GOB. REG. AYACUCHO- EDUCACION UGEL SUCRE
 Centro de Costo: 03.01 - AREA DE ADMINISTRACION

OEI.08 MEJORAR LA GESTIÓN INSTITUCIONAL

AEI.08.01 FORTALECIMIENTO INTEGRAL DE LA CAPACIDAD OPERATIVA DE LOS ÓRGANOS ESTRUCTURADOS DEL GOBIERNO REGIONAL

COD.	Actividad Operativa / Inversiones	Ubigeo	U.M.	Prioridad	Meta	PROGRAMACION												Total Anual	
						1	2	3	4	5	6	7	8	9	10	11	12		
AOI00137700065	DIRECCIÓN Y GESTIÓN DE LOS PROCEDIMIENTOS DEL AREA DE ADMINISTRACION	050901 : QUEROBAMBA	137 : PLANILLA	1 : Muy Alta	Fisico Financiero S/.	11	11	11	11	11	11	11	11	11	11	11	11	11	132
AOI00137700071	CONDUCCIÓN, SUPERVISIÓN Y FORTALECIMIENTO DE LA GESTIÓN ADMINISTRATIVA	050901 : QUEROBAMBA	086 : PERSONA	2 : Alta	Fisico Financiero S/.	13	13	13	13	13	13	13	13	13	13	13	13	13	13
AOI00137700113	ADQUISICIÓN DE SUMINISTRO PARA MANTENIMIENTO, COMBUSTIBLE, REPUESTOS Y ACCESORIOS PARA VEHÍCULOS	050901 : QUEROBAMBA	001 : ACCION	1 : Muy Alta	Fisico Financiero S/.	0	0	0	0	0	1	0	0	0	0	0	0	0	1
AOI00137700115	EJECUCIÓN DEL PAGO DE SERVICIOS BÁSICOS (LUZ, INTERNET, CORREO)	050901 : QUEROBAMBA	137 : PLANILLA	1 : Muy Alta	Fisico Financiero S/.	1	1	1	1	1	1	1	1	1	1	1	1	1	12
AOI00137700138	ADQUISICIÓN DE ALIMENTOS Y BEBIDAS PARA EL PERSONAL DE UGEL	050901 : QUEROBAMBA	001 : ACCION	1 : Muy Alta	Fisico Financiero S/.	0	0	0	0	0	0	0	0	1	0	0	0	0	1
AOI00137700143	ADQUISICIÓN DE PAPELERIA, ÚTILES Y MATERIALES DE OFICINA, ASEO LIMPIEZA Y TOCADOR, MATERIAL DIDACTICO, ACCESORIOS Y ÚTILES DE ENSEÑANZA	050901 : QUEROBAMBA	001 : ACCION	1 : Muy Alta	Fisico Financiero S/.	0	0	0	0	1	0	0	0	0	0	0	0	0	1
AOI00137700144	EJECUCIÓN DEL PAGO DEL SERVICIO DE MANTENIMIENTO DE EDIFICACIONES, OFICINAS Y ESTRUCTURAS	050901 : QUEROBAMBA	001 : ACCION	1 : Muy Alta	Fisico Financiero S/.	0	0	0	0	0	0	0	0	1	0	0	0	0	1
AOI00137700145	CONTRATACIÓN DE SERVICIO DE IMPRESIONES ENCUADERNACION Y EMPASTADO, SERVICIOS DIVEROS Y SOPORTE TÉCNICO	050901 : QUEROBAMBA	001 : ACCION	1 : Muy Alta	Fisico Financiero S/.	0	0	0	0	0	0	1	0	0	0	0	0	0	1
AOI00137700146	EJECUCIÓN DEL PAGO DE LA ASIGNACION POR JORNADA DE TRABAJO ADICIONAL Y ASIGNACION POR CARGO DE MAYOR RESPONSABILIDAD	050901 : QUEROBAMBA	137 : PLANILLA	1 : Muy Alta	Fisico Financiero S/.	1	1	1	1	1	1	1	1	1	1	1	1	1	12
AOI00137700147	EJECUCIÓN DEL PAGO DE BENEFICIOS SOCIALES DE DOCENTES Y AUXILIARES DE EDUCACION BASICA Y TECNICO	050901 : QUEROBAMBA	137 : PLANILLA	1 : Muy Alta	Fisico Financiero S/.	1	0	0	0	0	0	0	0	0	0	0	0	0	1
AOI00137700148	EJECUCIÓN DEL PAGO DE LAS RETRIBUCIONES Y CONTRIBUCIONES AL PERSONAL DEL MAGISTERIO NOMBRADO	050901 : QUEROBAMBA	137 : PLANILLA	1 : Muy Alta	Fisico Financiero S/.	1	0	0	0	0	0	0	0	0	0	0	0	0	1
AOI00137700151	EJECUCIÓN DEL PAGO DE SERVICIOS DE MANTENIMIENTO DE VEHICULOS, MAQUINARIAS Y EQUIPOS ADEMÁS DE SOAT	050901 : QUEROBAMBA	086 : PERSONA	1 : Muy Alta	Fisico Financiero S/.	0	0	0	0	11	0	0	0	0	0	0	0	0	11

TOTAL FINANCIERO S/ . 4,307,389.00



U.M. = Unidad de Medida.

Nota : La Prioridad se determinará en la Comisión de Planeamiento Estratégico

FIRMA



FROMATO N° 01
PROGRAMACION DEL COSTEO DE ACTIVIDADES OPERATIVAS Y/O PROYECTOS DE INVERSION (En Soles)

UNIDAD EJECUTORA : 001377 - GOB. REG. AYACUCHO- EDUCACION UGEL SUCRE
 CENTROS DE COSTOS : ÁREA DE ADMINISTRACIÓN
 CATEGORIA PRESUPUESTAL : 9001: ACCIONES CENTRALES
 PRODUCTO/PROYECTO : 3999999: SIN PRODUCTO
 ACTIVIDAD/OBRA : 5000003: GESTION ADMINISTRATIVA
 FUNCION : 22 EDUCACION
 DIVISION FUNCIONAL : 006
 GRUPO FUNCIONAL : 0008
 META : 00001, 00002, 00003, 00004, 00005 y 00006
 FTE DE FINANCIAMIENTO : RECURSOS ORDINARIOS/RDR

G. G.	Espec. Gasto	Denominación	PIA 2024	ACTIVIDAD OPERATIVA											Total Activ. Oper.	
				AOI00137700065: DIRECCIÓN Y GESTIÓN DE LOS PROCEDIMIENTOS DEL ÁREA DE ADMINISTRACIÓN (2.1)	AOI00137700071: CONDUCCIÓN, SUPERVISIÓN Y FORTALECIMIENTO DE LA GESTIÓN ADMINISTRATIVA	AOI00137700148: EJECUCIÓN DEL PAGO DE LAS RETRIBUCIONES Y CONTRIBUCIONES AL PERSONAL DEL MAGISTERIO NOMBRADO	AOI00137700113: ASIGNACIÓN DE BONIFICACIÓN AL PERSONAL ACTIVO POR CUMPLIR 25 O 30 AÑOS DE SERVICIOS AL ESTADO	AOI00137700115: COMPENSACIÓN POR JORNADA DE TRABAJO ADICIONAL Y POR CARGO DE MAYOR RESPONSABILIDAD (2.1)	AOI00137700143: ADQUISICIÓN DE PAPELERIA, ÚTILES Y MATERIALES DE OFICINA, ASEO LIMPIEZA Y TOCADOR, MATERIAL DIDACTICO, ACCESORIOS Y ÚTILES DE ENSEÑANZA	AOI00137700144: EJECUCIÓN DEL PAGO DEL SERVICIO DE MANTENIMIENTO DE EDIFICACIONES, OFICINAS Y ESTRUCTURAS	AOI00137700138: ADQUISICIÓN DE ALIMENTOS Y BEBIDAS PARA EL PERSONAL DE UGEL	AOI00137700145: CONTRATACIÓN DE SERVICIO DE IMPRESIONES EMPASTADO, SERVICIOS DIVERSOS Y SOPORTE TÉCNICO	AOI00137700146: EJECUCIÓN DEL PAGO DE LA ASIGNACION POR JORNADA DE TRABAJO ADICIONAL Y ASIGNACION POR CARGO DE MAYOR RESPONSABILIDAD	AOI00137700147: EJECUCIÓN DEL PAGO DE SERVICIOS SOCIALES DE DOCENTES Y AUXILIARES DE EDUCACION BASICA Y TECNICO		AOI00137700151: EJECUCIÓN DEL PAGO DE SERVICIOS DE MANTENIMIENTO DE VEHICULOS, MAQUINARIAS Y EQUIPOS ADEMÁS DE SOAT
2.1		PERSONAL Y OBLICACIONE	3,715,295.00	1,651,576.00	0.00	12,067.00	0.00	0.00	0.00	0.00	0.00	0.00	172,465.00	1,879,187.00	0.00	3,715,295.00
	2.1.1.1.1.2.	PERSONAL ADMINISTRATIV	140,779.00	140,779.00												140,779.00
	2.1.1.1.1.3.	PERSONAL CON CONTRATC	44,233.00	44,233.00												44,233.00
	2.1.1.1.2.1.	ASIGNACION A FONDOS PA	192,000.00	192,000.00												192,000.00
	2.1.1.13.1.2.	CONTRATO ADMINISTRATI	92,429.00	92,429.00												92,429.00
	2.1.1.2.1.1.	PERSONAL NOMBRADO	707,540.00	644,920.00		11,400.00										707,540.00
	2.1.1.2.1.2.	PERSONAL CONTRATADO	420,885.00	420,885.00										51,220.00		420,885.00
	2.1.1.2.2.1.	ASIGNACIONES Y BONIFICA	116,643.00											116,643.00		116,643.00
	2.1.1.9.1.2.	AGUINALDOS	6,600.00	6,600.00												6,600.00
	2.1.1.9.1.3.	BONIFICACION POR ESCOLA	4,400.00	4,400.00												4,400.00
	2.1.1.9.1.4.	AGUINALDOS DE CONTRAT	1,800.00	1,800.00												1,800.00
	2.1.21.11	Uniforme Personal	56,000.00	56,000.00												56,000.00
	2.2.2.1.3.1.	GASTOS DE SÉPELIO Y LUTC	42,000.00													42,000.00
	2.1.3.1.1.13.	CONTRIBUCIONES A ESSAL	40,530.00	40,530.00											42,000.00	42,000.00
	2.1.3.1.1.14.	CONTRIBUCIONES A ESSAL	5,269.00			667.00										40,530.00
	2.1.3.1.1.15.	CONTRIBUCIONES A ESSAL	7,000.00	7,000.00									4,602.00			5,269.00
	2.1.4.1.1.2.	COMPENSACION POR TIEM	1,763,264.00													7,000.00
	2.1.4.1.1.4.	ASIGNACION POR CUMPLIR	73,923.00												1,763,264.00	1,763,264.00
2.3		BIENES Y SERVICIOS	581,644.00	0.00	70,129.00	0.00	63,566.00	64,605.00	177,900.00	26,500.00	31,200.00	105,760.00	0.00	0.00	41,984.00	73,923.00
	2.3.1.1.1.1.	ALIMENTOS Y BEBIDAS PAR	31,200.00													31,200.00
	2.3.1.11.1.2.	PARA VEHICULOS	25,650.00				25,650.00						31,200.00			31,200.00
	2.3.1.3.1.1.	COMBUSTIBLES Y CARBURA	22,500.00				22,500.00									25,650.00
	2.3.1.5.1.2.	PAPELERIA EN GENERAL, UT	81,200.00													22,500.00
	2.3.1.5.3.1.	ASEO, LIMPIEZA Y TOCADO	51,200.00								81,200.00					81,200.00
	2.3.1.6.1.1. DE	DE VEHICULOS	15,416.00								51,200.00					51,200.00
	2.3.1.9.1.2.	MATERIAL DIDACTICO, ACC	45,500.00				15,416.00									15,416.00
	2.3.2.1.1.99.	OTROS GASTOS	24,949.00								45,500.00					45,500.00
	2.3.2.1.2.1.	PASAJES Y GASTOS DE TRAJ	8,680.00													24,949.00
	2.3.2.1.2.2.	VIATICOS Y ASIGNACIONES	36,500.00													8,680.00
	2.3.2.2.1.1.	SERVICIO DE SUMINISTRO	21,525.00													36,500.00
	2.3.2.2.3.	SERVICIO DE INTERNET	42,000.00													21,525.00
	2.3.2.2.3.1.	CORREOS Y SERVICIOS DE N	1,080.00								21,525.00					42,000.00
	2.3.2.4.2.1.	DE EDIFICACIONES, OFICIN	26,500.00							1,080.00						1,080.00
	2.3.2.4.5.1. DE	2.3.2.4.5.1. DE VEHICULOS	25,600.00										26,500.00			26,500.00
	2.3.2.4.7.1. DE	2.3.2.4.7.1. DE MAQUINAR	15,600.00												25,600.00	25,600.00
	2.3.2.6.3.3.	SEGURO OBLIGATORIO ACC	784.00												15,600.00	15,600.00
	2.3.2.7.11.6.	SERVICIO DE IMPRESIONES	21,000.00												784.00	784.00
	2.3.2.7.11.99.	SERVICIOS DIVERSOS	75,860.00													21,000.00
	2.3.2.7.4.3.	SOPORTE TECNICO	8,900.00													75,860.00
2.3	R.O.	BIENES Y SERVICIOS	10,450.00	0.00	0.00	0.00	0.00	0.00	0.00	0.00	0.00					8,900.00
	2.3.1.1.1.1.	ALIMENTOS Y BEBIDAS PAR	10,450.00													10,450.00
	TOTAL		4,307,389.00	1,651,576.00	70,129.00	12,067.00	63,566.00	64,605.00	177,900.00	26,500.00	41,650.00	105,760.00	172,465.00	1,879,187.00	41,984.00	4,307,389.00





PERÚ

Ministerio
de Educación

Dirección Regional de
Educación Ayacucho

Unidad de Gestión
Educativa Local Sucre



"Año de la Igualdad de Oportunidades para mujeres y hombres 2018 al 2027"
"Año de la Unidad, la paz y el desarrollo"

CONTROL INSTITUCIONAL

Anexo B-5
 PLAN OPERATIVO INSTITUCIONAL FÍSICA Y FINANCIERA (Consistenciado)
 Año : 2024

Periodo PEI : 2020 - 2026
 Nivel de Gobierno : R - GOBIERNOS REGIONALES
 Sector : 99 - GOBIERNOS REGIONALES
 Pliego : 444 - GOBIERNO REGIONAL DEL DEPARTAMENTO DE AYACUCHO

Unidad Ejecutora : 001377 - GOB. REG. AYACUCHO- EDUCACION UGEL SUCRE
 Centro de Costo: 02.01 - OFICINA DE CONTROL INSTITUCIONAL

OEI.08 MEJORAR LA GESTIÓN INSTITUCIONAL

AEI.08.01 FORTALECIMIENTO INTEGRAL DE LA CAPACIDAD OPERATIVA DE LOS ÓRGANOS ESTRUCTURADOS DEL GOBIERNO REGIONAL

COD.	Actividad Operativa / Inversiones	Ubigeo	U.M.	Prioridad	Meta	PROGRAMACION												Total Anual		
						1	2	3	4	5	6	7	8	9	10	11	12			
AO100137700021	EJECUCIÓN DEL CONTROL Y FISCALIZACIÓN GUBERNAMENTAL PREVIO, SIMULTANEO Y POSTERIOR EN LA UNIDAD DE GESTIÓN EDUCATIVA LOCAL SUCRE	050901 : QUEROBAMBA	585 : ACCION DE CONTROL	2 : Alta	Fisico	1	1	1	1	1	1	1	1	1	1	1	1	1	1	52,947.00
					Financiero S/.	4,412.25	4,412.25	4,412.25	4,412.25	4,412.25	4,412.25	4,412.25	4,412.25	4,412.25	4,412.25	4,412.25	4,412.25	4,412.25	4,412.25	52,947.00

TOTAL FINANCIERO S/. 52,947.00

U.M. = Unidad de Medida.

Nota : La Prioridad se determinará en la Comisión de Planeamiento Estratégico

FIRMA

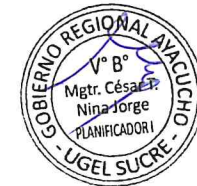

FROMATO N° 01

PROGRAMACION DEL COSTEO DE ACTIVIDADES OPERATIVAS Y/O PROYECTOS DE INVERSION (En Soles)

UNIDAD EJECUTORA : 001377 - GOB. REG. AYACUCHO- EDUCACION UGEL SUCRE
 CENTROS DE COSTOS : OFICINA DE CONTROL INSTITUCIONAL
 CATEGORIA PRESUPUESTAL : 9001: ACCIONES CENTRALES
 PRODUCTO/PROYECTO : 3999999: SIN PRODUCTO
 ACTIVIDAD/OBRA : 5000006: ACCIONES DE CONTROL Y AUDITORIA
 FUNCION : 22 EDUCACION
 DIVISION FUNCIONAL : 006
 GRUPO FUNCIONAL : 0012
 META : 00001
 FTE DE FINANCIAMIENTO : RECURSOS ORDINARIOS

G. G.	Espec. Gasto	Denominación	PIA 2024	ACTIVIDAD OPERATIVA	
				S/.	Total Activ. Oper.
					AOI00137700021: EJECUCIÓN DEL CONTROL Y FISCALIZACIÓN GUBERNAMENTAL PREVIO, SIMULTANEO Y POSTERIOR EN LA UNIDAD DE GESTIÓN EDUCATIVA LOCAL SUCRE
2.1		PERSONAL Y OBLIGACIONES SOCIALES	S/ 43,087.00	S/ 43,087.00	S/ 43,087.00
	2.1.1.1.1.2.	PERSONAL ADMINISTRATIVO NOMBRADO (REGIMEN PUBLICO)	S/ 8,725.00	S/ 8,725.00	S/ 8,725.00
	2.1.1.1.1.3.	PERSONAL CON CONTRATO A PLAZO FIJO (REGIMEN LABORAL PUBLICO)	S/ 8,655.00	S/ 8,655.00	S/ 8,655.00
	2.1.1.1.2.1.	ASIGNACION A FONDOS PARA PERSONAL	S/ 22,600.00	S/ 22,600.00	S/ 22,600.00
	2.1.1.9.1.2.	AGUINALDOS	S/ 1,200.00	S/ 1,200.00	S/ 1,200.00
	2.1.1.9.1.3.	BONIFICACION POR ESCOLARIDAD	S/ 800.00	S/ 800.00	S/ 800.00
	2.1.3.1.1.13.	CONTRIBUCIONES A ESSALUD DEL PERSONAL ADMINISTRATIVO	S/ 1,107.00	S/ 1,107.00	S/ 1,107.00
2.3		BIENES Y SERVICIOS	S/ 9,860.00	S/ 9,860.00	S/ 9,860.00
	2.3.1.5.1.2.	PAPELERIA EN GENERAL, UTILES Y MATERIALES DE OFICINA	S/ 2,560.00	S/ 2,560.00	S/ 2,560.00
	2.3.2.1.2.1.	PASAJES Y GASTOS DE TRANSPORTE	S/ 800.00	S/ 800.00	S/ 800.00
	2.3.2.1.2.2.	VIATICOS Y ASIGNACIONES POR COMISION DE SERVICIO	S/ 6,500.00	S/ 6,500.00	S/ 6,500.00
TOTAL PIA 2024			S/ 52,947.00	S/ 52,947.00	S/ 52,947.00

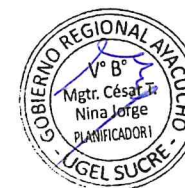



PERÚ

Ministerio
de Educación

Dirección Regional de
Educación Ayacucho

Unidad de Gestión
Educativa Local Sucre



"Año de la Igualdad de Oportunidades para mujeres y hombres 2018 al 2027"
"Año de la Unidad, la paz y el desarrollo"

ANEXO B – 05 CEPLAN

**Anexo B-5
PLAN OPERATIVO INSTITUCIONAL FÍSICA Y FINANCIERA (Consistenciado)
Año : 2024**

Periodo PEI : 2020 - 2026
 Nivel de Gobierno : R - GOBIERNOS REGIONALES
 Sector : 99 - GOBIERNOS REGIONALES
 Pliego : 444 - GOBIERNO REGIONAL DEL DEPARTAMENTO DE AYACUCHO

Unidad Ejecutora : 001377 - GOB. REG. AYACUCHO- EDUCACION UGEL SUCRE
 Centro de Costo: 01.01 - DIRECCION DE LA UGEL

OEI.08 MEJORAR LA GESTIÓN INSTITUCIONAL

AEI.08.01 FORTALECIMIENTO INTEGRAL DE LA CAPACIDAD OPERATIVA DE LOS ÓRGANOS ESTRUCTURADOS DEL GOBIERNO REGIONAL

COD.	Actividad Operativa / Inversiones	Ubigeo	U.M.	Prioridad	Meta	PROGRAMACION												Total Anual	
						1	2	3	4	5	6	7	8	9	10	11	12		
AOI00137700054	DIRECCIÓN Y CONDUCCIÓN TECNICOAL PROCESO ADMINISTRATIVO E INSTITUCIONAL EN EL MEJORAMIENTO DE LA CALIDAD Y EFICIENCIA DEL SERVICIO EDUCATIVO	050901 : QUEROBAMBA	086 : PERSONA	1 : Muy Alta	Fisico	6	6	6	6	6	6	6	6	6	6	6	6	6	6
					Financiero S/.	16,048.92	16,048.92	16,048.92	16,048.92	16,048.92	16,048.92	16,048.92	16,048.92	16,048.92	16,048.92	16,048.92	16,048.92	16,048.88	192,587.00

Unidad Ejecutora : 001377 - GOB. REG. AYACUCHO- EDUCACION UGEL SUCRE
 Centro de Costo: 02.01 - OFICINA DE CONTROL INSTITUCIONAL

OEI.08 MEJORAR LA GESTIÓN INSTITUCIONAL

AEI.08.01 FORTALECIMIENTO INTEGRAL DE LA CAPACIDAD OPERATIVA DE LOS ÓRGANOS ESTRUCTURADOS DEL GOBIERNO REGIONAL

COD.	Actividad Operativa / Inversiones	Ubigeo	U.M.	Prioridad	Meta	PROGRAMACION												Total Anual	
						1	2	3	4	5	6	7	8	9	10	11	12		
AOI00137700021	EJECUCIÓN DEL CONTROL Y FISCALIZACIÓN GUBERNAMENTAL PREVIO, SIMULTANEO Y POSTERIOR EN LA UNIDAD DE GESTIÓN EDUCATIVA LOCAL SUCRE	050901 : QUEROBAMBA	585 : ACCION DE CONTROL	2 : Alta	Fisico	1	1	1	1	1	1	1	1	1	1	1	1	1	1
					Financiero S/.	4,412.25	4,412.25	4,412.25	4,412.25	4,412.25	4,412.25	4,412.25	4,412.25	4,412.25	4,412.25	4,412.25	4,412.25	4,412.25	52,947.00

Unidad Ejecutora : 001377 - GOB. REG. AYACUCHO- EDUCACION UGEL SUCRE
 Centro de Costo: 03.01 - AREA DE ADMINISTRACION

OEI.08 MEJORAR LA GESTIÓN INSTITUCIONAL

AEI.08.01 FORTALECIMIENTO INTEGRAL DE LA CAPACIDAD OPERATIVA DE LOS ÓRGANOS ESTRUCTURADOS DEL GOBIERNO REGIONAL

COD.	Actividad Operativa / Inversiones	Ubigeo	U.M.	Prioridad	Meta	PROGRAMACION												Total Anual	
						1	2	3	4	5	6	7	8	9	10	11	12		
AOI00137700065	DIRECCIÓN Y GESTIÓN DE LOS PROCEDIMIENTOS DEL AREA DE ADMINISTRACION	050901 : QUEROBAMBA	137 : PLANILLA	1 : Muy Alta	Fisico	11	11	11	11	11	11	11	11	11	11	11	11	11	11
					Financiero S/.	137,631.33	137,631.33	137,631.33	137,631.33	137,631.33	137,631.33	137,631.33	137,631.33	137,631.33	137,631.33	137,631.33	137,631.37	1,651,576.00	
AOI00137700071	CONDUCCIÓN, SUPERVISIÓN Y FORTALECIMIENTO DE LA GESTIÓN ADMINISTRATIVA	050901 : QUEROBAMBA	086 : PERSONA	2 : Alta	Fisico	13	13	13	13	13	13	13	13	13	13	13	13	13	13
					Financiero S/.	5,844.08	5,844.08	5,844.08	5,844.08	5,844.08	5,844.08	5,844.08	5,844.08	5,844.08	5,844.08	5,844.08	5,844.12	70,129.00	
AOI00137700113	ADQUISICIÓN DE SUMINISTRO PARA MANTENIMIENTO, COMBUSTIBLE, REPUESTOS Y ACCESORIOS PARA VEHÍCULOS	050901 : QUEROBAMBA	001 : ACCION	1 : Muy Alta	Fisico	0	0	0	0	0	1	0	0	0	0	0	0	0	1
					Financiero S/.	0.00	0.00	0.00	0.00	0.00	63,566.00	0.00	0.00	0.00	0.00	0.00	0.00	0.00	63,566.00
AOI00137700115	EJECUCIÓN DEL PAGO DE SERVICIOS BÁSICOS (LUZ, INTERNET, CORREO)	050901 : QUEROBAMBA	137 : PLANILLA	1 : Muy Alta	Fisico	1	1	1	1	1	1	1	1	1	1	1	1	1	12
					Financiero S/.	5,383.75	5,383.75	5,383.75	5,383.75	5,383.75	5,383.75	5,383.75	5,383.75	5,383.75	5,383.75	5,383.75	5,383.75	5,383.75	64,605.00
AOI00137700138	ADQUISICIÓN DE ALIMENTOS Y BEBIDAS PARA EL PERSONAL DE UGEL	050901 : QUEROBAMBA	001 : ACCION	1 : Muy Alta	Fisico	0	0	0	0	0	0	0	0	1	0	0	0	0	1
					Financiero S/.	0.00	0.00	0.00	0.00	0.00	0.00	0.00	0.00	0.00	41,650.00	0.00	0.00	0.00	41,650.00
AOI00137700143	ADQUISICIÓN DE PAPELERIA, ÚTILES Y MATERIALES DE	050901 : QUEROBAMBA	001 : ACCION	1 : Muy Alta	Fisico	0	0	0	0	1	0	0	0	0	0	0	0	0	1
					Financiero S/.	0.00	0.00	0.00	0.00	0.00	0.00	0.00	0.00	0.00	0.00	0.00	0.00	0.00	0.00



Anexo B-5 : POI Anual con Programacion Fisica y Financiera

	OFICINA, ASEO LIMPIEZA Y TOCADOR, MATERIAL DIDACTICO, ACCESORIOS Y ÚTILES DE ENSEÑANZA				Financiero S/.	0.00	0.00	0.00	0.00	177,900.00	0.00	0.00	0.00	0.00	0.00	0.00	0.00	177,900.00
AOI00137700144	EJECUCIÓN DEL PAGO DEL SERVICIO DE MANTENIMIENTO DE EDIFICACIONES, OFICINAS Y ESTRUCTURAS	050901 : QUEROBAMBA	001 : ACCION	1 : Muy Alta	Fisico	0	0	0	0	0	0	0	1	0	0	0	0	1
					Financiero S/.	0.00	0.00	0.00	0.00	0.00	0.00	0.00	26,500.00	0.00	0.00	0.00	0.00	26,500.00
AOI00137700145	CONTRATACIÓN DE SERVICIO DE IMPRESIONES ENCUADERNACION Y EMPASTADO, SERVICIOS DIVEROS Y SOPORTE TÉCNICO	050901 : QUEROBAMBA	001 : ACCION	1 : Muy Alta	Fisico	0	0	0	0	0	1	0	0	0	0	0	0	1
					Financiero S/.	0.00	0.00	0.00	0.00	0.00	105,760.00	0.00	0.00	0.00	0.00	0.00	0.00	105,760.00
AOI00137700146	EJECUCIÓN DEL PAGO DE LA ASIGNACION POR JORNADA DE TRABAJO ADICIONAL Y ASIGNACION POR CARGO DE MAYOR RESPONSABILIDAD	050901 : QUEROBAMBA	137 : PLANILLA	1 : Muy Alta	Fisico	1	1	1	1	1	1	1	1	1	1	1	1	12
					Financiero S/.	14,372.08	14,372.08	14,372.08	14,372.08	14,372.08	14,372.08	14,372.08	14,372.08	14,372.08	14,372.08	14,372.08	14,372.12	172,465.00
AOI00137700147	EJECUCIÓN DEL PAGO DE BENEFICIOS SOCIALES DE DOCENTES Y AUXILIARES DE EDUCACION BASICA Y TECNICO	050901 : QUEROBAMBA	137 : PLANILLA	1 : Muy Alta	Fisico	1	0	0	0	0	0	0	0	0	0	0	0	1
					Financiero S/.	1,879,187.00	0.00	0.00	0.00	0.00	0.00	0.00	0.00	0.00	0.00	0.00	0.00	1,879,187.00
AOI00137700148	EJECUCIÓN DEL PAGO DE LAS RETRIBUCIONES Y CONTRIBUCIONES AL PERSONAL DEL MAGISTERIO NOMBRADO	050901 : QUEROBAMBA	137 : PLANILLA	1 : Muy Alta	Fisico	1	0	0	0	0	0	0	0	0	0	0	0	1
					Financiero S/.	12,067.00	0.00	0.00	0.00	0.00	0.00	0.00	0.00	0.00	0.00	0.00	0.00	12,067.00
AOI00137700151	EJECUCIÓN DEL PAGO DE SERVICIOS DE MANTENIMIENTO DE VEHICULOS, MAQUINARIAS Y EQUIPOS ADEMÁS DE SOAT	050901 : QUEROBAMBA	086 : PERSONA	1 : Muy Alta	Fisico	0	0	0	0	11	0	0	0	0	0	0	0	11
					Financiero S/.	0.00	0.00	0.00	41,984.00	0.00	0.00	0.00	0.00	0.00	0.00	0.00	0.00	41,984.00

Unidad Ejecutora : 001377 - GOB. REG. AYACUCHO- EDUCACION UGEL SUCRE
 Centro de Costo : 04.01 - AREA DE GESTION PEDAGOGICA

OEI.01 MEJORAR LA CALIDAD DE LOS SERVICIOS EDUCATIVOS EN EL DEPARTAMENTO

AEI.01.01 CONDICIONES PARA EL CUMPLIMIENTO DE HORAS LECTIVAS NORMADAS EN LAS INSTITUCIONES EDUCATIVAS

COD.	Actividad Operativa / Inversiones	Ubigeo	U.M.	Prioridad	Meta	PROGRAMACION												Total Anual
						1	2	3	4	5	6	7	8	9	10	11	12	
AOI00137700019	CONTRATACION OPORTUNA Y PAGO DEL PERSONAL DOCENTE Y PROMOTORAS DE LAS INSTITUCIONES EDUCATIVAS DE EBR INICIAL	050901 : QUEROBAMBA	137 : PLANILLA	1 : Muy Alta	Fisico	1	1	1	1	1	1	1	1	1	1	1	1	12
					Financiero S/.	260,485.67	260,485.67	260,485.67	260,485.67	260,485.67	260,485.67	260,485.67	260,485.67	260,485.67	260,485.67	260,485.67	260,485.67	3,125,828.00
AOI00137700020	DESPLAZAMIENTO DE COORDINADORES DE EDUCACION PRONOEI PARA LA ASISTENCIA, SEGUIMIENTO Y MONITOREO PEDAGOGICO.	050901 : QUEROBAMBA	204 : IIEE	1 : Muy Alta	Fisico	0	0	27	27	27	27	27	27	27	27	27	27	27
					Financiero S/.	0.00	0.00	0.00	0.00	0.00	0.00	0.00	0.00	0.00	0.00	0.00	0.00	0.00
AOI00137700022	CONTRATACION OPORTUNA Y PAGO DE PERSONAL DE LAS INSTITUCIONES EDUCATIVAS DE EDUCACION PRIMARIA	050901 : QUEROBAMBA	137 : PLANILLA	1 : Muy Alta	Fisico	1	1	1	1	1	1	1	1	1	1	1	1	12
					Financiero S/.	642,035.08	642,035.08	642,035.08	642,035.08	642,035.08	642,035.08	642,035.08	642,035.08	642,035.08	642,035.08	642,035.08	642,035.12	7,704,421.00
AOI00137700023	CONTRATACION OPORTUNA Y PAGO DE PERSONAL DE LAS INSTITUCIONES EDUCATIVAS DE EDUCACION SECUNDARIA EBR	050901 : QUEROBAMBA	137 : PLANILLA	1 : Muy Alta	Fisico	1	1	1	1	1	1	1	1	1	1	1	1	12
					Financiero S/.	705,034.08	705,034.08	705,034.08	705,034.08	705,034.08	705,034.08	705,034.08	705,034.08	705,034.08	705,034.08	705,034.08	705,034.12	8,460,409.00
AOI00137700024	CONTRATACION OPORTUNA Y PAGO DEL PERSONAL ADMINISTRATIVO Y DE APOYO DE LAS INSTITUCIONES EDUCATIVAS DE EDUCACION BASICA REGULAR INICIAL	050901 : QUEROBAMBA	137 : PLANILLA	1 : Muy Alta	Fisico	1	1	1	1	1	1	1	1	1	1	1	1	12
					Financiero S/.	7,479.00	7,479.00	7,479.00	7,479.00	7,479.00	7,479.00	7,479.00	7,479.00	7,479.00	7,479.00	7,479.00	7,479.00	89,748.00
AOI00137700025	CONTRATACION OPORTUNA Y PAGO DEL PERSONAL ADMINISTRATIVO Y DE APOYO DE LAS INSTITUCIONES EDUCATIVAS DE EDUCACION BASICA REGULAR PRIMARIA	050901 : QUEROBAMBA	137 : PLANILLA	1 : Muy Alta	Fisico	1	1	1	1	1	1	1	1	1	1	1	1	12
					Financiero S/.	48,312.25	48,312.25	48,312.25	48,312.25	48,312.25	48,312.25	48,312.25	48,312.25	48,312.25	48,312.25	48,312.25	48,312.25	579,747.00
AOI00137700026	CONTRATACION OPORTUNA Y PAGO DEL PERSONAL ADMINISTRATIVO Y DE APOYO DE LAS INSTITUCIONES EDUCATIVAS DE EDUCACION BASICA REGULAR SECUNDARIA	050901 : QUEROBAMBA	137 : PLANILLA	1 : Muy Alta	Fisico	1	1	1	1	1	1	1	1	1	1	1	1	12
					Financiero S/.	67,743.50	67,743.50	67,743.50	67,743.50	67,743.50	67,743.50	67,743.50	67,743.50	67,743.50	67,743.50	67,743.50	67,743.50	812,922.00



Anexo B-5 : POI Anual con Programacion Fisica y Financiera

AOI0013770027	SERVICIOS BASICOS DE LOS LOCALES ESCOLARES DE INSTITUCIONES EDUCATIVAS DE EBR INICIAL	050901 : QUEROBAMBA	204 : IIEE	1 : Muy Alta	Fisico	32	32	32	32	32	32	32	32	32	32	32	32	32	32
AOI0013770028	SERVICIOS BASICOS DE LOS LOCALES ESCOLARES DE INSTITUCIONES EDUCATIVAS DE EBR PRIMARIA	050901 : QUEROBAMBA	204 : IIEE	1 : Muy Alta	Fisico	40	40	40	40	40	40	40	40	40	40	40	40	40	40
AOI0013770029	SERVICIOS BASICOS DE LOS LOCALES ESCOLARES DE INSTITUCIONES EDUCATIVAS DE EBR SECUNDARIA	050901 : QUEROBAMBA	204 : IIEE	1 : Muy Alta	Fisico	18	18	18	18	18	18	18	18	18	18	18	18	18	216
AOI0013770038	DOTACION DE MATERIALES Y UTILES DE ENSEÑANZA PARA PARA ESTUDIANTES DE EDUCACION BASICA REGULAR PRIMARIA	050901 : QUEROBAMBA	204 : IIEE	1 : Muy Alta	Fisico	0	0	0	0	0	0	50	0	0	0	0	0	0	50
AOI0013770079	CONTRATACION OPORTUNA Y PAGO DEL PERSONAL DE JORNADA ESCOLAR COMPLETA	050901 : QUEROBAMBA	137 : PLANILLA	1 : Muy Alta	Fisico	1	1	1	1	1	1	1	1	1	1	1	1	1	12
AOI0013770097	DOTACION DE MATERIAL Y RECURSOS EDUCATIVOS PARA ESTUDIANTES DE EDUCACION INTERCULTURAL BILINGÜE PRIMARIA	050901 : QUEROBAMBA	236 : INSTITUCION EDUCATIVA	1 : Muy Alta	Fisico	0	50	0	0	0	0	0	0	0	0	0	0	0	50
AOI0013770104	FORTALECIMIENTO PEDAGOGICA GESTION DEL PROGRAMA PP 090 ACCIONES COMUNES SECUNDARIA	050901 : QUEROBAMBA	086 : PERSONA	1 : Muy Alta	Fisico	0	0	1	1	1	1	1	1	1	1	1	1	1	1
AOI0013770128	CONTRATACION OPORTUNA Y PAGO DE PROMOTORAS DE LAS INSTITUCIONES EDUCATIVAS DE EDUCACION BASICA REGULAR	050901 : QUEROBAMBA	137 : PLANILLA	1 : Muy Alta	Fisico	0	0	1	1	1	1	1	1	1	1	1	1	1	10
AOI0013770137	EVALUACIÓN DEL DESEMPEÑO DOCENTE..	050901 : QUEROBAMBA	001 : ACCION	1 : Muy Alta	Fisico	0	0	0	0	0	0	0	0	0	0	0	0	0	1

OEI.01 MEJORAR LA CALIDAD DE LOS SERVICIOS EDUCATIVOS EN EL DEPARTAMENTO

AEI.01.02 IMPLEMENTACIÓN ADECUADA DE CURRÍCULO DIRIGIDO A DOCENTES

COD.	Actividad Operativa / Inversiones	Ubigeo	U.M.	Prioridad	Meta	PROGRAMACION												Total Anual	
						1	2	3	4	5	6	7	8	9	10	11	12		
AOI00137700094	DOTACION DE MATERIAL Y RECURSOS EDUCATIVOS PARA ESTUDIANTES DE EDUCACION BASICA REGULAR SECUNDARIA	050901 : QUEROBAMBA	204 : IIEE	1 : Muy Alta	Fisico	0	0	0	0	0	0	18	0	0	0	0	0	0	18
AOI00137700096	DOTACION DE MATERIAL Y RECURSOS EDUCATIVOS PARA ESTUDIANTES DE EDUCACION BASICA REGULAR INICIAL	050901 : QUEROBAMBA	204 : IIEE	1 : Muy Alta	Fisico	0	0	0	0	0	0	64	0	0	0	0	0	0	64
AOI00137700099	DOTACION DE MATERIAL Y RECURSOS EDUCATIVOS PARA DOCENTES Y AULAS DE EDUCACION BASICA REGULAR PRIMARIA	050901 : QUEROBAMBA	204 : IIEE	1 : Muy Alta	Fisico	0	50	0	0	0	0	0	0	0	0	0	0	0	50
AOI0013770102	DOTACION DE MATERIAL Y RECURSOS EDUCATIVOS PARA ESTUDIANTES DE EDUCACION INTERCULTURAL BILINGÜE INICIAL TRANSPORTE	050901 : QUEROBAMBA	236 : INSTITUCION EDUCATIVA	1 : Muy Alta	Fisico	0	64	0	0	0	0	0	0	0	0	0	0	0	64
AOI0013770103	DOTACION DE MATERIAL Y RECURSOS EDUCATIVOS PARA DOCENTES Y AULAS DE EDUCACION INTERCULTURAL BILINGÜE PRIMARIA TRANSPORTE	050901 : QUEROBAMBA	204 : IIEE	1 : Muy Alta	Fisico	0	50	0	0	0	0	0	0	0	0	0	0	0	50
AOI0013770126	PROMOCION DE LA CONVIVENCIA ESCOLAR A NIVEL NACIONAL	050901 : QUEROBAMBA	137 : PLANILLA	2 : Alta	Fisico	1	1	1	1	1	1	1	1	1	1	1	1	1	12
AOI0013770136	PROMOCIÓN ESCOLAR EN EDUCACIÓN CULTURA Y DEPORTE	050901 : QUEROBAMBA	245 : PARTICIPANTE	2 : Alta	Fisico	0	0	0	0	0	0	648	648	649	0	0	0	0	1945

OEI.01 MEJORAR LA CALIDAD DE LOS SERVICIOS EDUCATIVOS EN EL DEPARTAMENTO

AEI.01.07 SERVICIOS DE EDUCACIÓN BÁSICA PARA LOS NIÑOS; NIÑAS; ADOLESCENTES Y JÓVENES CON DISCAPACIDAD DE 0-29 AÑOS

COD.	Actividad Operativa / Inversiones	Ubigeo	U.M.	Prioridad	Meta	PROGRAMACION												Total Anual	
						1	2	3	4	5	6	7	8	9	10	11	12		
AOI0013770136	PROMOCIÓN ESCOLAR EN EDUCACIÓN CULTURA Y DEPORTE	050901 : QUEROBAMBA	245 : PARTICIPANTE	2 : Alta	Fisico	0	0	0	0	0	0	648	648	649	0	0	0	0	1945



Anexo B-5 : POI Anual con Programacion Fisica y Financiera

COD.	Actividad Operativa / Inversiones	Ubigeo	U.M.	Prioridad	Meta	1	2	3	4	5	6	7	8	9	10	11	12	Total Anual
AOI00137700011	CONTRATACION OPORTUNA Y PAGO DE PERSONAL EN INSTITUCIONES EDUCATIVAS INCLUSIVAS, CENTROS DE EDUCACION BASICA ESPECIAL Y CENTROS DE RECURSOS	050901 : QUEROBAMBA	137 : PLANILLA	1 : Muy Alta	Fisico	1	1	1	1	1	1	1	1	1	1	1	1	12
					Financiero S/.	14,150.00	14,150.00	14,150.00	14,150.00	14,150.00	14,150.00	14,150.00	14,150.00	14,150.00	14,150.00	14,150.00	14,150.00	169,800.00
AOI00137700012	ADQUISICIÓN Y TRASLADO DE MANTENIMIENTO Y ACONDICIONAMIENTO DE ESPACIOS EN LOCALES DE LOS CENTROS DE EBE (MATERIALES, ASEO, FLETE)	050901 : QUEROBAMBA	204 : IIEE	1 : Muy Alta	Fisico	0	0	0	0	0	0	2	0	0	0	0	0	2
					Financiero S/.	0.00	0.00	0.00	0.00	0.00	0.00	2,330.00	0.00	0.00	0.00	0.00	0.00	2,330.00
AOI00137700085	EJECUCIÓN DEL PAGO DE SERVICIOS BÁSICOS DE LOS CENTROS DE EBE (SSBB, INTERNET, TELEFONIA)	050901 : QUEROBAMBA	236 : INSTITUCION EDUCATIVA	1 : Muy Alta	Fisico	2	2	2	2	2	2	2	2	2	2	2	2	2
					Financiero S/.	0.00	0.00	0.00	0.00	0.00	0.00	9,472.00	0.00	0.00	0.00	0.00	0.00	9,472.00
AOI00137700149	DOTACIÓN DE MATERIALES EDUCATIVOS PARA ESTUDIANTES DE IIEE INCLUSIVAS	050901 : QUEROBAMBA	408 : ESTUDIANTES	1 : Muy Alta	Fisico	0	0	0	0	8	0	0	0	0	0	0	0	8
					Financiero S/.	0.00	0.00	0.00	67.00	0.00	0.00	0.00	0.00	0.00	0.00	0.00	0.00	67.00
AOI00137700150	ADQUISICION Y TRASLADO DE PAPELERIA UTILES Y MATERIALES EDUCATIVOS PARA CENTROS DE EBE Y CENTROS DE RECURSOS	050901 : QUEROBAMBA	236 : INSTITUCION EDUCATIVA	1 : Muy Alta	Fisico	0	0	0	0	2	0	0	0	0	0	0	0	2
					Financiero S/.	0.00	0.00	0.00	0.00	0.00	0.00	1,037.00	0.00	0.00	0.00	0.00	0.00	1,037.00

OEI.08 MEJORAR LA GESTIÓN INSTITUCIONAL

AEI.08.01 FORTALECIMIENTO INTEGRAL DE LA CAPACIDAD OPERATIVA DE LOS ÓRGANOS ESTRUCTURADOS DEL GOBIERNO REGIONAL

COD.	Actividad Operativa / Inversiones	Ubigeo	U.M.	Prioridad	Meta	PROGRAMACION												Total Anual
						1	2	3	4	5	6	7	8	9	10	11	12	
AOI00137700007	ASISTENCIA INTEGRAL EN MEJORAS DE APRENDIZAJES Y DESARROLLO DE LA EDUCACION LABORAL Y TECNICA	050901 : QUEROBAMBA	137 : PLANILLA	1 : Muy Alta	Fisico	1	1	1	1	1	1	1	1	1	1	1	1	12
					Financiero S/.	49,701.00	49,701.00	49,701.00	49,701.00	49,701.00	49,701.00	49,701.00	49,701.00	49,701.00	49,701.00	49,701.00	49,701.00	596,412.00
AOI00137700008	DESARROLLO DEL CICLO INTERMEDIO AVANZADO EN MEJORAS DE APRENDIZAJE DE LA EDUCACION BASICA ALTERNATIVA	050901 : QUEROBAMBA	137 : PLANILLA	1 : Muy Alta	Fisico	1	1	1	1	1	1	1	1	1	1	1	1	12
					Financiero S/.	30,783.58	30,783.58	30,783.58	30,783.58	30,783.58	30,783.58	30,783.58	30,783.58	30,783.58	30,783.58	30,783.58	30,783.58	369,403.00
AOI00137700058	DIRECCIÓN Y GESTIÓN AL PROCESO PEDAGÓGICO A NIVEL DE LAS II.EE	050901 : QUEROBAMBA	137 : PLANILLA	1 : Muy Alta	Fisico	1	1	1	1	1	1	1	1	1	1	1	1	12
					Financiero S/.	16,781.17	16,781.17	16,781.17	16,781.17	16,781.17	16,781.17	16,781.17	16,781.17	16,781.17	16,781.17	16,781.17	16,781.17	201,374.00
AOI00137700129	BONIFICACION POR ESCOLARIDAD CETPRO	050901 : QUEROBAMBA	137 : PLANILLA	1 : Muy Alta	Fisico	1	0	0	0	0	0	0	0	0	0	0	0	1
					Financiero S/.	0.00	0.00	0.00	0.00	0.00	0.00	0.00	0.00	0.00	0.00	0.00	0.00	0.00
AOI00137700130	RETRIBUCIÓN Y CONTRIBUCIONES AL PERSONAL DEL MAGISTERIO DEL CICLO AVANZADO DE LA EDUCACIÓN BÁSICA ALTERNATIVA	050901 : QUEROBAMBA	137 : PLANILLA	1 : Muy Alta	Fisico	1	1	1	1	1	1	1	1	1	1	1	1	1
					Financiero S/.	1,106.25	1,106.25	1,106.25	1,106.25	1,106.25	1,106.25	1,106.25	1,106.25	1,106.25	1,106.25	1,106.25	1,106.25	13,275.00

Unidad Ejecutora : 001377 - GOB. REG. AYACUCHO- EDUCACION UGEL SUCRE
 Centro de Costo : 04.02 - AREA DE GESTION INSTITUCIONAL

OEI.08 MEJORAR LA GESTIÓN INSTITUCIONAL

AEI.08.01 FORTALECIMIENTO INTEGRAL DE LA CAPACIDAD OPERATIVA DE LOS ÓRGANOS ESTRUCTURADOS DEL GOBIERNO REGIONAL

COD.	Actividad Operativa / Inversiones	Ubigeo	U.M.	Prioridad	Meta	PROGRAMACION												Total Anual
						1	2	3	4	5	6	7	8	9	10	11	12	
AOI00137700005	CONDUCCIÓN, DIRECCIÓN Y GESTIÓN DE LOS PROCEDIMIENTOS DEL AREA DE GESTIÓN INSTITUCIONAL	050901 : QUEROBAMBA	086 : PERSONA	2 : Alta	Fisico	3	3	3	3	3	3	3	3	3	3	3	3	3
					Financiero S/.	22,626.00	22,626.00	22,626.00	22,626.00	22,626.00	22,626.00	22,626.00	22,626.00	22,626.00	22,626.00	22,626.00	22,626.00	271,512.00
AOI00137700142	EJECUCIÓN DEL PAGO DE SERVICIO DE INTERNET DE INSTITUCIONES EDUCATIVAS DE EDUCACION BASICA REGULAR CON CONDICIONES ADECUADAS PARA SU FUNCIONAMIENTO	050901 : QUEROBAMBA	536 : LOCAL ESCOLAR	1 : Muy Alta	Fisico	0	0	4	4	4	4	4	4	4	4	4	4	4
					Financiero S/.	0.00	0.00	980.40	980.40	980.40	980.40	980.40	980.40	980.40	980.40	980.40	980.40	9,804.00

TOTAL FINANCIERO S/ . 27,528,967.00

U.M. = Unidad de Medida.

Nota : La Prioridad se determinará en la Comisión de Planeamiento Estratégico



FIRMA



PERÚ

Ministerio
de Educación

Dirección Regional de
Educación Ayacucho

Unidad de Gestión
Educativa Local Sucre



"Año de la Igualdad de Oportunidades para mujeres y hombres 2018 al 2027"
"Año de la Unidad, la paz y el desarrollo"

ANEXO B - 10

ANEXO B - 10
EVALUACIÓN DE LOS PROGRAMAS PRESUPUESTALES

UNIDAD EJECUTORA
PROGRAMA PRESUPUESTAL

: 309 - 1377 UNIDAD DE GESTIÓN EDUCATIVA LOCAL SUCRE
: 0090 LOGROS DE APRENDIZAJE DE ESTUDIANTES DE LA EDUCACION BASICA REGULAR

PRODUCTO	ACTIVIDAD	UNIDAD MEDIDA	META 2024		LOGRO OBTENIDO 2024		
			SEMESTRE I	SEMESTRE II	SEMESTRE I	SEMESTRE II	
3000385: INSTITUCIONES EDUCATIVAS CON CONDICIONES PARA EL CUMPLIMIENTO DE HORAS LECTIVAS NORMADAS	5005628: CONTRATACION OPORTUNA Y PAGO DEL PERSONAL DOCENTE Y PROMOTORAS DE LAS INSTITUCIONES EDUCATIVAS DE EDUCACION BASICA REGULAR - 103 (0161001. CONTRATACION OPORTUNA Y PAGO DEL PERSONAL DOCENTE Y PROMOTORAS DE LAS INSTITUCIONES EDUCATIVAS DE EDUCACION BASICA REGULAR)	IIIEE	39	39	39	39	
	5005628: CONTRATACION OPORTUNA Y PAGO DEL PERSONAL DOCENTE Y PROMOTORAS DE LAS INSTITUCIONES EDUCATIVAS DE EDUCACION BASICA REGULAR - 103 (0267928. PAGO DE LAS ASIGNACIONES POR TIPO Y UBICACION DE INSTITUCION EDUCATIVA)	DOC	130	130	130	130	
	5005628: CONTRATACION OPORTUNA Y PAGO DEL PERSONAL DOCENTE Y PROMOTORAS DE LAS INSTITUCIONES EDUCATIVAS DE EDUCACION BASICA REGULAR - 103 (0267929. PAGO DE LA ASIGNACION POR JORNADA DE TRABAJO ADICIONAL Y ASIGNACION POR CARGO DE MAYOR RESPONSABILIDAD)	DOC	10	10	10	10	
	5005628: CONTRATACION OPORTUNA Y PAGO DEL PERSONAL DOCENTE Y PROMOTORAS DE LAS INSTITUCIONES EDUCATIVAS DE EDUCACION BASICA REGULAR - 103 (0394357. ADECUADO FUNCIONAMIENTO DE LOS PRONDEI)	ESTABLECIMIENTO	2947	2947	2947	2947	
	5005628: CONTRATACION OPORTUNA Y PAGO DEL PERSONAL DOCENTE Y PROMOTORAS DE LAS INSTITUCIONES EDUCATIVAS DE EDUCACION BASICA REGULAR - 104 (0161001. CONTRATACION OPORTUNA Y PAGO DEL PERSONAL DOCENTE Y PROMOTORAS DE LAS INSTITUCIONES EDUCATIVAS DE EDUCACION BASICA REGULAR)	IIIEE	50	50	50	50	
	5005628: CONTRATACION OPORTUNA Y PAGO DEL PERSONAL DOCENTE Y PROMOTORAS DE LAS INSTITUCIONES EDUCATIVAS DE EDUCACION BASICA REGULAR - 104 (0267928. PAGO DE LAS ASIGNACIONES POR TIPO Y UBICACION DE INSTITUCION EDUCATIVA)	DOC	305	305	305	305	
	5005628: CONTRATACION OPORTUNA Y PAGO DEL PERSONAL DOCENTE Y PROMOTORAS DE LAS INSTITUCIONES EDUCATIVAS DE EDUCACION BASICA REGULAR - 104 (0267929. PAGO DE LA ASIGNACION POR JORNADA DE TRABAJO ADICIONAL Y ASIGNACION POR CARGO DE MAYOR RESPONSABILIDAD)	DOC	12	12	12	12	
	5005628: CONTRATACION OPORTUNA Y PAGO DEL PERSONAL DOCENTE Y PROMOTORAS DE LAS INSTITUCIONES EDUCATIVAS DE EDUCACION BASICA REGULAR - 104 (0303595. PAGO DE LAS REMUNERACIONES DE PROFESORES DE EDUCACION FISICA)	DOC	2	2	2	2	
	5005628: CONTRATACION OPORTUNA Y PAGO DEL PERSONAL DOCENTE Y PROMOTORAS DE LAS INSTITUCIONES EDUCATIVAS DE EDUCACION BASICA REGULAR - 105 (0161001. CONTRATACION OPORTUNA Y PAGO DEL PERSONAL DOCENTE Y PROMOTORAS DE LAS INSTITUCIONES EDUCATIVAS DE EDUCACION BASICA REGULAR)	IIIEE	18	18	18	18	
	5005628: CONTRATACION OPORTUNA Y PAGO DEL PERSONAL DOCENTE Y PROMOTORAS DE LAS INSTITUCIONES EDUCATIVAS DE EDUCACION BASICA REGULAR - 105 (0267928. PAGO DE LAS ASIGNACIONES POR TIPO Y UBICACION DE INSTITUCION EDUCATIVA)	DOC	108	108	108	108	
	5005628: CONTRATACION OPORTUNA Y PAGO DEL PERSONAL DOCENTE Y PROMOTORAS DE LAS INSTITUCIONES EDUCATIVAS DE EDUCACION BASICA REGULAR - 105 (0267929. PAGO DE LA ASIGNACION POR JORNADA DE TRABAJO ADICIONAL Y ASIGNACION POR CARGO DE MAYOR RESPONSABILIDAD)	DOC	18	18	18	18	
	5005629: CONTRATACION OPORTUNA Y PAGO DEL PERSONAL ADMINISTRATIVO Y DE APOYO DE LAS INSTITUCIONES EDUCATIVAS DE EDUCACION BASICA REGULAR - 103 (0161002. CONTRATACION OPORTUNA Y PAGO DEL PERSONAL ADMINISTRATIVO Y DE APOYO DE LAS INSTITUCIONES EDUCATIVAS DE EDUCACION BASICA REGULAR)	IIIEE	3	3	3	3	
	5005629: CONTRATACION OPORTUNA Y PAGO DEL PERSONAL ADMINISTRATIVO Y DE APOYO DE LAS INSTITUCIONES EDUCATIVAS DE EDUCACION BASICA REGULAR - 104 (0161002. CONTRATACION OPORTUNA Y PAGO DEL PERSONAL ADMINISTRATIVO Y DE APOYO DE LAS INSTITUCIONES EDUCATIVAS DE EDUCACION BASICA REGULAR)	IIIEE	15	15	15	15	
	5005629: CONTRATACION OPORTUNA Y PAGO DEL PERSONAL ADMINISTRATIVO Y DE APOYO DE LAS INSTITUCIONES EDUCATIVAS DE EDUCACION BASICA REGULAR - 105 (0161002. CONTRATACION OPORTUNA Y PAGO DEL PERSONAL ADMINISTRATIVO Y DE APOYO DE LAS INSTITUCIONES EDUCATIVAS DE EDUCACION BASICA REGULAR)	IIIEE	18	18	18	18	
	5005629: CONTRATACION OPORTUNA Y PAGO DEL PERSONAL ADMINISTRATIVO Y DE APOYO DE LAS INSTITUCIONES EDUCATIVAS DE EDUCACION BASICA REGULAR - 105 (0394356. IMPLEMENTACION DE JORNADA ESCOLAR COMPLETA)	IIIEE	2	2	2	2	
	5005943: MANTENIMIENTO Y OPERACION DE LOCALES ESCOLARES DE INSTITUCIONES EDUCATIVAS DE EDUCACION BASICA REGULAR CON CONDICIONES ADECUADAS PARA SU FUNCIONAMIENTO - 103 (0188339. MANTENIMIENTO Y OPERACION DE LOCALES ESCOLARES DE INSTITUCIONES EDUCATIVAS DE EDUCACION BASICA REGULAR CON CONDICIONES ADECUADAS PARA SU FUNCIONAMIENTO)	LOC ESC	32	32	32	32	
	5005943: MANTENIMIENTO Y OPERACION DE LOCALES ESCOLARES DE INSTITUCIONES EDUCATIVAS DE EDUCACION BASICA REGULAR CON CONDICIONES ADECUADAS PARA SU FUNCIONAMIENTO - 104 (0188339. MANTENIMIENTO Y OPERACION DE LOCALES ESCOLARES DE INSTITUCIONES EDUCATIVAS DE EDUCACION BASICA REGULAR CON CONDICIONES ADECUADAS PARA SU FUNCIONAMIENTO)	LOC ESC	40	40	40	40	
	5005943: MANTENIMIENTO Y OPERACION DE LOCALES ESCOLARES DE INSTITUCIONES EDUCATIVAS DE EDUCACION BASICA REGULAR CON CONDICIONES ADECUADAS PARA SU FUNCIONAMIENTO - 105 (0188339. MANTENIMIENTO Y OPERACION DE LOCALES ESCOLARES DE INSTITUCIONES EDUCATIVAS DE EDUCACION BASICA REGULAR CON CONDICIONES ADECUADAS PARA SU FUNCIONAMIENTO)	LOC ESC	18	18	18	18	
	3000387: ESTUDIANTES DE EDUCACION BASICA REGULAR CUENTAN CON MATERIALES EDUCATIVOS NECESARIOS PARA EL LOGRO DE LOS ESTANDARES DE APRENDIZAJES	5005642: DOTACION DE MATERIAL Y RECURSOS EDUCATIVOS PARA ESTUDIANTES DE EDUCACION BASICA REGULAR - 103 (0161015. DOTACION DE MATERIAL Y RECURSOS EDUCATIVOS PARA ESTUDIANTES DE EDUCACION BASICA REGULAR)	EST	2947	2947	2947	2947
		5005642: DOTACION DE MATERIAL Y RECURSOS EDUCATIVOS PARA ESTUDIANTES DE EDUCACION BASICA REGULAR - 104 (0161015. DOTACION DE MATERIAL Y RECURSOS EDUCATIVOS PARA ESTUDIANTES DE EDUCACION BASICA)	EST	2947	2947	2947	2947
5005642: DOTACION DE MATERIAL Y RECURSOS EDUCATIVOS PARA ESTUDIANTES DE EDUCACION BASICA REGULAR - 105 (0161015. DOTACION DE MATERIAL Y RECURSOS EDUCATIVOS PARA ESTUDIANTES DE EDUCACION BASICA REGULAR)		EST	2947	2947	2947	2947	
5005643: DOTACION DE MATERIAL Y RECURSOS EDUCATIVOS PARA ESTUDIANTES DE EDUCACION INTERCULTURAL BILINGÜE - 104 (0161016. DOTACION DE MATERIAL Y RECURSOS EDUCATIVOS PARA ESTUDIANTES DE EDUCACION INTERCULTURAL BILINGÜE)		EST	2947	2947	2947	2947	



ANEXO B - 10

EVALUACIÓN DE LOS PROGRAMAS PRESUPUESTALES

UNIDAD EJECUTORA
PROGRAMA PRESUPUESTAL

: 309 - 1377 UNIDAD DE GESTIÓN EDUCATIVA LOCAL SUCRE
: 0106 INCLUSION DE NIÑOS, NIÑAS Y JOVENES CON DISCAPACIDAD EN LA EDUCACION BASICA Y TECNICO PRODUCTIVA

PRODUCTO	ACTIVIDAD	UNIDAD MEDIDA	META 2024		LOGRO OBTENIDO 2024	
			SEMESTRE I	SEMESTRE II	SEMESTRE I	SEMESTRE II
3000789: INSTITUCIONES EDUCATIVAS EMPLEAN MATERIAL EDUCATIVO, EQUIPAMIENTO Y MOBILIARIO	5003164. DOTACION DE MATERIALES Y EQUIPOS EDUCATIVOS PARA ESTUDIANTES DE INSTITUCIONES EDUCATIVAS INCLUSIVAS - 107 (0077358. DOTACION DE MATERIALES Y EQUIPOS EDUCATIVOS PARA ESTUDIANTES DE INSTITUCIONES EDUCATIVAS INCLUSIVAS)	ESTUDIANTES	2497	2497	2497	2497
	5003166. DOTACION DE MATERIALES Y EQUIPOS EDUCATIVOS PARA CENTROS DE EDUCACION BASICA ESPECIAL Y CENTROS DE RECURSOS - 107 (0077360. DOTACION DE MATERIALES Y EQUIPOS EDUCATIVOS PARA CENTROS DE EDUCACION BASICA ESPECIAL Y CENTROS DE RECURSOS)	INSTITUCIÓN EDUCATIVA	2	2	2	2
3000790: PERSONAL CONTRATADO OPORTUNAMENTE	5005877: CONTRATACION OPORTUNA Y PAGO DE PERSONAL EN INSTITUCIONES EDUCATIVAS INCLUSIVAS, CENTROS DE EDUCACION BASICA ESPECIAL Y CENTROS DE RECURSOS - 107 (0188123. CONTRATACION OPORTUNA Y PAGO DE PERSONAL EN INSTITUCIONES EDUCATIVAS INCLUSIVAS, CENTROS DE EDUCACION BASICA ESPECIAL Y CENTROS DE RECURSOS)	PERSONA	4	4	4	4
	5005877: CONTRATACION OPORTUNA Y PAGO DE PERSONAL EN INSTITUCIONES EDUCATIVAS INCLUSIVAS, CENTROS DE EDUCACION BASICA ESPECIAL Y CENTROS DE RECURSOS - 107 (0267928. PAGO DE LAS ASIGNACIONES POR TIPO Y UBICACION DE INSTITUCION EDUCATIVA)	DOC	10	10	10	10
	5005877: CONTRATACION OPORTUNA Y PAGO DE PERSONAL EN INSTITUCIONES EDUCATIVAS INCLUSIVAS, CENTROS DE EDUCACION BASICA ESPECIAL Y CENTROS DE RECURSOS - 107 (0267929. PAGO DE LA ASIGNACION POR JORNADA DE TRABAJO ADICIONAL Y ASIGNACION POR CARGO DE MAYOR RESPONSABILIDAD)	DOC	1	1	1	1
3000792: LOCALES CON CONDICIONES FISICAS ADECUADAS	5003165: MANTENIMIENTO Y ACONDICIONAMIENTO DE ESPACIOS EN LOCALES DE LOS CENTROS DE EDUCACION BASICA ESPECIAL Y CENTROS DE RECURSOS - 107 (0077359. MANTENIMIENTO Y ACONDICIONAMIENTO DE ESPACIOS EN LOCALES DE LOS CENTROS DE EDUCACION BASICA ESPECIAL Y CENTROS DE RECURSOS)	LOCAL ESCOLAR	2	2	2	2

