

GOBIERNO REGIONAL DE AYACUCHO
UNIDAD DE GESTION EDUCATIVA LOCAL SUCRE



REPORTE DE SEGUIMIENTO (ANUAL)
DEL POI 2022

PRESENTACION

La unidad de Gestión Educativa Local Sucre, Unidad Ejecutora 309 Educación Querobamba, a través del Área de Gestión Institucional – Planificación ha elaborado el presente reporte de Seguimiento (Anual) del POI 2022.

El Reporte de Seguimiento (Anual) del POI 2022 es un documento de gestión importante para la institución, porque muestra el resultado de la gestión del ejercicio mediante informes de cumplimiento de actividades programadas en el POI, en el que se plasman los resultados físicos de las metas programadas en los Programas Presupuestales, Acciones Centrales y Asignaciones Presupuestarias que No Resultan en Productos, para el ejercicio fiscal 2022, los cuales están orientados al logro de los objetivos institucionales del sector educación en la provincia de Sucre. El presente documento de gestión es el resultado del trabajo constante de los diferentes Órganos Estructurados de la Sede Administrativa de la UGEL Sucre, las Instituciones Educativas y Programas Educativos en cumplimiento de las metas programadas y aprobadas para el año fiscal 2022, en el Plan Operativo Institucional considerando las tres categorías presupuestarias; **Programa Presupuestal de Educación 0090**: “Logros de Aprendizaje de EBR”, Programa Presupuestal 0106 “Inclusión de niñas, niños y jóvenes con discapacidad en la Educación Básica y Técnico Productivo” y Programa Presupuestal 0150 “Incremento en el acceso de la población a los servicios educativos públicos de la educación básica”; **9001 “Acciones Centrales”** y **9002 “Asignaciones Presupuestarias que No Resultan en Productos”** para atender la realidad educativa de la jurisdicción y de esta forma poder cubrir la meta y disminuir las brechas.





I. RESEÑA HISTORICA.

La UGEL Sucre (Unidad de Gestión Educativa Local de Sucre) se encarga de garantizar un servicio educativo de calidad en todos los niveles y modalidades del sistema educativo, la UGEL Sucre depende de la DRE-Ayacucho (Dirección Regional de Educación de Ayacucho), este se encarga de coordina labores y funciones con las entidades educativas asignadas en el departamento de Ayacucho.

Misión sectorial

“Conducir la gestión pública regional en el marco de las políticas nacionales y sectoriales, contribuyendo al desarrollo integral y sostenibles de la región, de manera participativa, inclusiva y eficiente”

II. ESTRUCTURA ORGANICA.

La Unidad de Gestión Educativa Local de Sucre tiene la siguiente Estructura orgánica:

ÓRGANO DE DIRECCIÓN

- ❖ Dirección de la UGEL Sucre

ÓRGANO DE CONTROL

- ❖ Órgano de Control Institucional

ÓRGANO DE APOYO

- ❖ Área de Administración

ÓRGANO DE LÍNEA

- ❖ Área de Gestión Pedagógica
- ❖ Área de Gestión Institucional

ÓRGANO DE PARTICIPACIÓN

- ❖ Consejo Participativo Local de Educación

ORGANIGRAMA ESTRUCTURAL DE LA UNIDAD DE GESTION EDUCATIVA LOCAL DE SUCRE

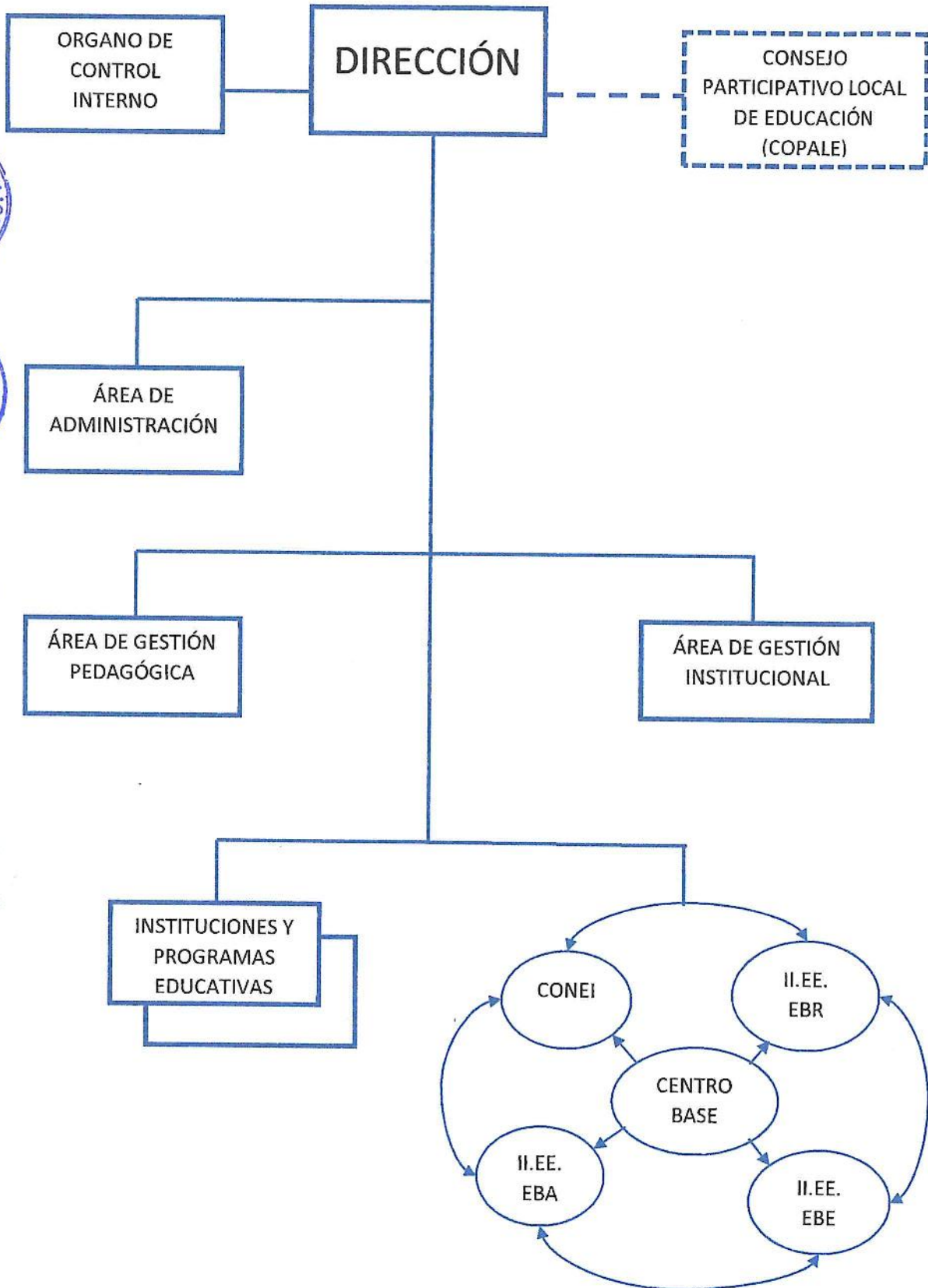

VALIDACIÓN DE REGISTROS DE ACTIVIDADES OPERATIVAS

Programación/Reprogramación:
 Seguimiento:
 Alertas (AO que no son parte del reporte):

martes, 28 de marzo de 2023

REPORT DE SEGUIMIENTO ANUAL DEL PLAN OPERATIVO INSTITUCIONAL

Año : 2022

SECTOR : 99 - GOBIERNO REGIONALES
 PLIEGO : 444 - GOBIERNO REGIONAL DEL DEPARTAMENTO DE AYACUCHO
 UE : 001377 - GOB. REG. AYACUCHO- EDUCACION UGEL SUCRE
 CC: Todos

PORCENTAJE DE AVANCES TRUNCADOS AL 100%

[Exportar Excel](#) [Imprimir](#)

OBJETIVO ESTRATEGICO / ACCION ESTRATEGICA / ACTIVIDAD OPERATIVA	NIVEL DE PRIORIDAD	UNIDAD MEDIDA	TIPO DE AGREGACION	PROG./ EJE.	FISICO												FINANCIERO																		
					Ene	Feb	Mar	Abr	May	Jun	Jul	Ago	Sep	Oct	Nov	Dic	AVANCE ACUMULADO.	AVANCE % ACUMULADO	Ene	Feb	Mar	Abr	May	Jun	Jul	Ago	Sep	Oct	Nov	Dic	AVANCE ACUMULADO				
OEI.01 MEJORAR LA CALIDAD DE LOS SERVICIOS EDUCATIVOS EN EL DEPARTAMENTO																																			
AEI.01.01 CONDICIONES PARA EL CUMPLIMIENTO DE HORAS LECTIVAS NORMADAS EN LAS INSTITUCIONES EDUCATIVAS																																			
AOI00137700015 - PORTALECIMIENTO PEDAGOGICO GESTION DEL PROGRAMA PP G90 ALECCIONES COMUNES INICIAL	Alta	ACCION	No Acumulado	PROG.	0.00	0.00	0.00	0.00	0.00	0.00	1.00	0.00	0.00	0.00	0.00	0.00	0.00	0.00	0.00	0.00	0.00	0.00	0.00	0.00	0.00	0.00	0.00	0.00	0.00	0.00	0.00	0.00	0.00		
AOI00137700019 - CONTRATACION OPORTUNA Y PAGO DEL PERSONAL DOCENTE DE LAS INSTITUCIONES EDUCATIVAS DE EBR INICIAL	Muy Alta	PLANILLA	Acumulado Anual	PROG.	1.00	1.00	1.00	1.00	1.00	1.00	1.00	1.00	1.00	1.00	1.00	1.00	1.00	1.00	1.00	1.00	1.00	1.00	1.00	1.00	1.00	1.00	1.00	1.00	1.00	1.00	1.00	1.00	1.00		
AOI00137700020 - DESPLAZAMIENTO DE COORDINADORES DE EDUCACION PRONOEI PARA UN ASISTENCIA, SEGUIMIENTO Y MONITOREO PEDAGOGICO.	Muy Alta	IIIE	No Acumulado	PROG.	0.00	0.00	0.00	0.00	28.00	28.00	28.00	28.00	28.00	28.00	28.00	28.00	28.00	28.00	28.00	28.00	28.00	28.00	28.00	28.00	28.00	28.00	28.00	28.00	28.00	28.00	28.00	28.00	28.00		
AOI00137700128 - CONTRATACION OPORTUNA Y PAGO DE PROMOTORAS DE LAS INSTITUCIONES EDUCATIVAS DE EDUCACION BASICA REGULAR	Muy Alta	PLANILLA	Acumulado Anual	PROG.	0.00	0.00	1.00	1.00	1.00	1.00	1.00	1.00	1.00	1.00	1.00	1.00	1.00	1.00	1.00	1.00	1.00	1.00	1.00	1.00	1.00	1.00	1.00	1.00	1.00	1.00	1.00	1.00	1.00		
AOI00137700022 - CONTRATACION OPORTUNA Y PAGO DE PERSONAL DE LAS INSTITUCIONES EDUCATIVAS DE EDUCACION PRIMARIA	Muy Alta	PLANILLA	Acumulado Anual	PROG.	1.00	1.00	1.00	1.00	1.00	1.00	1.00	1.00	1.00	1.00	1.00	1.00	1.00	1.00	1.00	1.00	1.00	1.00	1.00	1.00	1.00	1.00	1.00	1.00	1.00	1.00	1.00	1.00	1.00		
AOI00137700023 - CONTRATACION OPORTUNA Y PAGO DE PERSONAL DE LAS INSTITUCIONES EDUCATIVAS DE EDUCACION SECUNDARIA EBR	Muy Alta	PLANILLA	Acumulado Anual	PROG.	1.00	1.00	1.00	1.00	1.00	1.00	1.00	1.00	1.00	1.00	1.00	1.00	1.00	1.00	1.00	1.00	1.00	1.00	1.00	1.00	1.00	1.00	1.00	1.00	1.00	1.00	1.00	1.00	1.00		



AOI00137700099 - DOTACION DE MATERIAL Y RECURSOS EDUCATIVOS PARA DOCENTES Y AULAS DE EDUCACION BASICA REGULAR PRIMARIA	Muy Alta	IIEE	No Acumulado	PROG.	0.00	0.00	0.00	50.00	0.00	0.00	0.00	0.00	0.00	0.00	0.00	0.00	0.00	0.00	0.00	0.00	0.00	0.00	0.00	0.00	0.00	567.00					
				EJEC.	0.00	0.00	0.00	50.00	0.00	0.00	0.00	0.00	0.00	0.00	0.00	0.00	0.00	0.00	0.00	0.00	0.00	0.00	0.00	0.00	0.00	567.00					
AOI00137700102 - DOTACION DE MATERIAL Y RECURSOS EDUCATIVOS PARA ESTUDIANTES DE EDUCACION INTERCULTURAL BILINGUE INICIAL TRASPORTE	Muy Alta	INSTITUCION EDUCATIVA	No Acumulado	PROG.	0.00	0.00	0.00	64.00	0.00	0.00	0.00	0.00	0.00	0.00	0.00	0.00	0.00	0.00	0.00	0.00	0.00	0.00	0.00	0.00	0.00	6,291.60					
				EJEC.	0.00	0.00	0.00	64.00	0.00	0.00	0.00	0.00	0.00	0.00	0.00	0.00	0.00	0.00	0.00	0.00	0.00	0.00	0.00	0.00	0.00	6,291.60					
AOI00137700103 - DOTACION DE MATERIAL Y RECURSOS EDUCATIVOS PARA DOCENTES Y AULAS DE EDUCACION INTERCULTURAL BILINGUE PRIMARIA TRASPORTE	Muy Alta	IIEE	No Acumulado	PROG.	0.00	0.00	0.00	50.00	0.00	0.00	0.00	0.00	0.00	0.00	0.00	0.00	0.00	0.00	0.00	0.00	0.00	0.00	0.00	0.00	0.00	6,240.00					
				EJEC.	0.00	0.00	0.00	50.00	0.00	0.00	0.00	0.00	0.00	0.00	0.00	0.00	0.00	0.00	0.00	0.00	0.00	0.00	0.00	0.00	0.00	6,240.00					
AOI00137700124 - CONTRATACION OPORTUNA DE ESPECIALISTA EN FORMACION EN SERVICIO DOCENTE DE EBR PRIMARIA (CAS)	Muy Alta	PLANILLA	Acumulado Anual	PROG.	1.00	1.00	1.00	1.00	1.00	1.00	1.00	1.00	1.00	1.00	1.00	1.00	1.00	1.00	1.00	1.00	1.00	1.00	1.00	1.00	1.00	12.00					
				EJEC.	1.00	1.00	1.00	1.00	1.00	1.00	1.00	1.00	1.00	1.00	1.00	1.00	1.00	1.00	1.00	1.00	1.00	1.00	1.00	1.00	1.00	1.00	12.00				
AOI00137700125 - CONTRATACION OPORTUNA DE ESPECIALISTA EN FORMACION EN SERVICIO DOCENTE DE EBR SECUNDARIA (CAS)	Muy Alta	PLANILLA	Acumulado Anual	PROG.	1.00	1.00	1.00	1.00	1.00	1.00	1.00	1.00	1.00	1.00	1.00	1.00	1.00	1.00	1.00	1.00	1.00	1.00	1.00	1.00	1.00	1.00	12.00				
				EJEC.	1.00	1.00	1.00	1.00	1.00	1.00	1.00	1.00	1.00	1.00	1.00	1.00	1.00	1.00	1.00	1.00	1.00	1.00	1.00	1.00	1.00	1.00	12.00				
AOI00137700126 - CONTRATACION DE PERSONAL PARA LA MEJORA EN LA GESTION DE CAS INSTITUCIONES EDUCATIVAS Y PROMOCION DE LA CONVIVENCIA ESCOLAR (CAS)	Muy Alta	PLANILLA	Acumulado Anual	PROG.	1.00	1.00	1.00	1.00	1.00	1.00	1.00	1.00	1.00	1.00	1.00	1.00	1.00	1.00	1.00	1.00	1.00	1.00	1.00	1.00	1.00	1.00	12.00				
				EJEC.	1.00	1.00	1.00	1.00	1.00	1.00	1.00	1.00	1.00	1.00	1.00	1.00	1.00	1.00	1.00	1.00	1.00	1.00	1.00	1.00	1.00	1.00	12.00				
AOI00137700130 - IMPLEMENTACION DE LA EVALUACION DEL DESEMPEÑO DOCENTE	Alta	DOCENTE EVALUADO	No Acumulado	PROG.	0.00	0.00	0.00	0.00	0.00	0.00	0.00	0.00	0.00	0.00	0.00	0.00	0.00	0.00	0.00	0.00	0.00	0.00	0.00	0.00	0.00	3.00					
				EJEC.	0.00	0.00	0.00	0.00	0.00	0.00	0.00	0.00	0.00	0.00	0.00	0.00	0.00	0.00	0.00	0.00	0.00	0.00	0.00	0.00	0.00	3.00					
AOI00137700132 - CONTRATACION OPORTUNA Y PAGO DEL PERSONAL DOCENTE Y PROMOTORAS DE LAS INSTITUCIONES EDUCATIVAS DE EDUCACION BASICA REGULAR 0103	Alta	DOCENTE	No Acumulado	PROG.	0.00	0.00	0.00	1.00	0.00	0.00	0.00	0.00	0.00	0.00	0.00	0.00	0.00	0.00	0.00	0.00	0.00	0.00	0.00	0.00	0.00	0.00					
				EJEC.	0.00	0.00	0.00	1.00	0.00	0.00	0.00	0.00	0.00	0.00	0.00	0.00	0.00	0.00	0.00	0.00	0.00	0.00	0.00	0.00	0.00	3,000.00					
AOI00137700133 - CONTRATACION OPORTUNA Y PAGO DEL PERSONAL DOCENTE Y PROMOTORAS DE LAS INSTITUCIONES EDUCATIVAS DE EDUCACION BASICA REGULAR 0104	Alta	PLANILLA	No Acumulado	PROG.	0.00	0.00	0.00	1.00	0.00	0.00	0.00	0.00	0.00	0.00	0.00	0.00	0.00	0.00	0.00	0.00	0.00	0.00	0.00	0.00	0.00	0.00					
				EJEC.	0.00	0.00	0.00	1.00	0.00	0.00	0.00	0.00	0.00	0.00	0.00	0.00	0.00	0.00	0.00	0.00	0.00	0.00	0.00	0.00	0.00	11,425.43					
AOI00137700134 - CONTRATACION OPORTUNA Y PAGO DEL PERSONAL DOCENTE Y PROMOTORAS DE LAS INSTITUCIONES EDUCATIVAS DE EDUCACION BASICA REGULAR 0105	Alta	PLANILLA	No Acumulado	PROG.	0.00	0.00	0.00	1.00	0.00	0.00	0.00	0.00	1.00	0.00	1.00	0.00	0.00	0.00	0.00	0.00	0.00	0.00	0.00	0.00	0.00	0.00	0.00				
				EJEC.	0.00	0.00	0.00	1.00	0.00	0.00	0.00	0.00	1.00	0.00	1.00	0.00	0.00	0.00	0.00	0.00	0.00	0.00	0.00	0.00	0.00	0.00	9,000.00				
AEI.01.07 SERVICIOS DE EDUCACIÓN BÁSICA PARA LOS NIÑOS; NIÑAS; ADOLESCENTES Y JÓVENES CON DISCAPACIDAD DE 0-29 AÑOS											100.0	EJECUCIÓN FÍSICA POR AEI.01.02:										EJECUCIÓN FINANCIERA POR AEI.01.02:									
AOI00137700010 - DOTACION DE MATERIALES Y EQUIPOS EDUCATIVOS PARA CENTROS DE EDUCACION BASICA ESPECIAL Y CENTROS DE RECURSOS	Muy Alta	IIEE	No Acumulado	PROG.	0.00	0.00	0.00	0.00	0.00	2.00	0.00	0.00	0.00	0.00	0.00	0.00	0.00	0.00	0.00	0.00	0.00	0.00	0.00	0.00	0.00	0.00					
				EJEC.	0.00	0.00	2.00	0.00	0.00	0.00	2.00	0.00	0.00	0.00	0.00	0.00	0.00	0.00	0.00	0.00	0.00	0.00	0.00	0.00	0.00	0.00					
AOI00137700011 - CONTRATACION OPORTUNA Y PAGO DE PERSONAL EN INSTITUCIONES EDUCATIVAS INCLUSIVAS, CENTROS DE EDUCACION	Muy Alta	PLANILLA	Acumulado Anual	PROG.	1.00	1.00	1.00	1.00	1.00	1.00	1.00	1.00	1.00	1.00	1.00	1.00	1.00	1.00	1.00	1.00	1.00	1.00	1.00	1.00	1.00	1.00					
				EJEC.	1.00	1.00	1.00	1.00	1.00	1.00	1.00	1.00	1.00	1.00	1.00	1.00	1.00	1.00	1.00	1.00	1.00	1.00	1.00	1.00	1.00	1.00					

BÁSICA ESPECIAL Y CENTROS DE RECURSOS AOI0013770012 - MANTENIMIENTO Y ACONDICIONAMIENTO DE ESPACIOS EN LOCALES DE LOS CENTROS DE EBE (MATERIALES, ASEO, FLETE)		Muy Alta	IIEE	No Acumulado	PRDG.	0.00	0.00	0.00	2.00	0.00	0.00	2.00	0.00	2.00	0.00	0.00	0.00	45.50	0.00	0.00	1,195.25	0.00	202.30	0.00	0.00	647.62	2,090.87										
					EJEC.	100.00												0.00	0.00	0.00	45.50	0.00	0.00	0.00	0.00	647.62	2,090.87										
AOI0013770085 - MANTENIMIENTO Y ACONDICIONAMIENTO DE ESPACIOS EN LOCALES DE LOS CENTROS DE EBE (SSBB, INTERNET, TELEFONIA)		Muy Alta	INSTITUCION EDUCATIVA	No Acumulado	PRDG.	2.00	2.00	2.00	2.00	2.00	2.00	2.00	2.00	2.00	2.00	2.00	2.00	16.00	1.00	1.00	7.10	8.90	8.10	8.90	558.60	202.30	3,667.20	1,228.00	2,448.60	8,155.70							
					EJEC.	100.00												16.00	1.00	1.00	7.10	8.90	8.10	8.90	558.60	0.00	3,667.20	1,228.00	2,448.60	7,953.40							
AOI00137700116 - ASISTENCIA A FAMILIAS DE ESTUDIANTES DE CENTROS DE EDUCACION BASICA ESPECIAL PARA PARTICIPACION EN PROCESO EDUCATIVO		Muy Alta	FAMILIA	No Acumulado	PRDG.	0.00	0.00	0.00	0.00	0.00	0.00	0.00	0.00	0.00	1.00	0.00	0.00	0.00	0.00	0.00	0.00	0.00	0.00	0.00	0.00	0.00	0.00	857.00	0.00	857.00							
					EJEC.	0.00												0.00	0.00	0.00	0.00	0.00	0.00	0.00	0.00	0.00	0.00	857.00	0.00	857.00							
						EJECUCIÓN FÍSICA POR AEL.01.07:													80.0												EJECUCIÓN FINANCIERA POR AEL.01.07:						155,197.06
OBI.08 MEJORAR LA GESTIÓN INSTITUCIONAL																																					
AEI.08.01 FORTALECIMIENTO INTEGRAL DE LA CAPACIDAD OPERATIVA DE LOS ÓRGANOS ESTRUCTURADOS DEL GOBIERNO REGIONAL																																					
AOI0013770003 - DEPLAZAMIENTO DE PERSONAL DE AREA DE GESTION INSTITUCIONAL		Alta	PERSONA	No Acumulado	PRDG.	0.00	0.00	3.00	3.00	3.00	3.00	3.00	3.00	3.00	3.00	3.00	3.00	0.00	0.00	1,680.00	1,180.00	1,000.00	200.00	1,620.00	710.00	3,080.00	1,740.00	400.00	0.00	11,610.00							
					EJEC.	100.00												0.00	0.00	1,680.00	1,180.00	1,000.00	200.00	1,620.00	710.00	3,080.00	1,740.00	400.00	0.00	11,610.00							
AOI0013770005 - DIRECCION Y GESTION DE LOS PROCEDIMIENTOS DE LA AREA DE GESTION INSTITUCIONAL		Muy Alta	PERSONA	No Acumulado	PRDG.	3.00	3.00	3.00	3.00	3.00	3.00	3.00	3.00	3.00	3.00	3.00	3.00	4,691.12	7,691.12	9,116.55	8,629.98	8,647.44	8,647.44	13,294.06	8,781.84	8,647.44	7,398.88	7,959.12	9,646.00	103,750.99							
					EJEC.	100.00											4,691.12	7,691.12	9,116.55	8,629.98	8,647.44	8,647.44	13,894.06	8,781.84	8,647.44	7,398.88	7,959.12	9,646.00	103,750.99								
AOI0013770007 - ASISTENCIA INTEGRAL EN MEJORAS DE APRENDIZAJES Y DESARROLLO DE LA EDUCACION LABORAL Y TECNICA		Muy Alta	PLANILLA	Acumulado Anual	PRDG.	1.00	1.00	1.00	1.00	1.00	1.00	1.00	1.00	1.00	1.00	1.00	12.00	26,585.80	25,381.90	28,817.56	28,823.96	26,285.26	28,516.68	28,886.27	28,934.36	28,535.37	28,641.97	28,006.55	26,981.93	334,397.61							
					EJEC.	100.00										12.00	26,585.80	25,381.90	28,817.56	28,823.96	26,285.26	28,516.68	28,886.27	28,934.36	28,592.77	28,584.57	28,006.55	26,981.93	334,397.61								
AOI0013770008 - DESARROLLO DEL CICLO VITENMEDIO AVANZADO MEJORAS DE APRENDIZAJE DE LA EDUCACION BASICA ALTERNATIVA		Muy Alta	PLANILLA	Acumulado Anual	PRDG.	1.00	1.00	1.00	1.00	1.00	1.00	1.00	1.00	1.00	1.00	12.00	13,705.50	13,712.31	13,732.49	13,212.70	13,214.80	13,611.90	14,411.80	9,670.70	12,406.16	12,431.86	13,329.81	17,895.76	161,335.79								
					EJEC.	100.00									12.00	13,705.50	13,712.31	13,732.49	13,212.70	13,214.80	13,611.90	14,411.80	9,670.70	12,418.46	12,419.56	13,329.81	17,895.76	161,335.79									
AOI0013770021 - CONTROL Y FISCALIZACION DE LA GESTION ADMINISTRATIVA (CONTROL PREVIO, POSTERIOR Y CONCURRENTE)		Muy Alta	PERSONA	No Acumulado	PRDG.	2.00	2.00	2.00	2.00	2.00	2.00	2.00	2.00	2.00	2.00	2.00	2.00	6,927.10	2,210.80	2,210.80	2,210.80	2,219.35	2,219.35	2,219.35	2,219.35	2,219.35	2,219.35	2,219.35	2,219.35	31,914.16							
					EJEC.	100.00										2.00	6,927.10	2,210.80	2,210.80	2,210.80	2,219.35	2,219.35	2,219.35	2,219.35	2,219.35	2,219.35	2,219.35	2,219.35	31,914.16								
AOI0013770054 - GESTION AL PROCESO ADMINISTRATIVO E INSTITUCIONAL EN EL MEJORAMIENTO DE LA CALIDAD Y EFICIENCIA DEL SERVICIO EDUCATIVO ORGANO DIRECCION		Muy Alta	PLANILLA	Acumulado Anual	PRDG.	1.00	1.00	1.00	1.00	1.00	1.00	1.00	1.00	1.00	1.00	12.00	13,533.87	15,133.87	16,747.92	7,270.44	12,296.49	9,496.49	13,518.68	11,941.29	11,896.49	11,896.49	12,108.62	9,388.24	145,228.89								
					EJEC.	100.00									12.00	13,533.87	15,133.87	16,747.92	7,270.44	12,296.49	9,496.49	13,518.68	11,941.29	11,896.49	11,896.49	12,108.62	9,388.24	145,228.89									
AOI00137700157 - IMPLEMENTACION DEL SISTEMA DE CONTROL Y ACCESO DE PERSONAL EN CASI DE LA JURISDICCION		Alta	ACCION	No Acumulado	PRDG.	0.00	0.00	0.00	0.00	0.00	0.00	0.00	0.00	0.00	1.00	-	0.00	0.00	0.00	0.00	0.00	0.00	0.00	0.00	0.00	0.00	0.00	0.00	20,000.00	20,000.00							
					EJEC.	100.00									-	0.00	0.00	0.00	0.00	0.00	0.00	0.00	0.00	0.00	0.00	0.00	0.00	0.00	20,000.00	20,000.00							
AOI00137700158 - EJECUCION DE TALLERES DESCENTRALIZADOS PARA SENSIBILIZACION Y REORIENTACION DE INFORMACION PARA LA ELABORACION DEL PEL		Alta	ACCION	No Acumulado	PRDG.	0.00	0.00	0.00	0.00	0.00	0.00	0.00	0.00	1.00	1.00	-	0.00	0.00	0.00	0.00	0.00	0.00	0.00	0.00	0.00	0.00	0.00	4,038.00	1,200.00	42.00	5,280.00						
					EJEC.	100.00								-	-	0.00	0.00	0.00	0.00	0.00	0.00	0.00	0.00	0.00	0.00	0.00	0.00	4,038.00	1,200.00	42.00	5,280.00						
AOI00137700159 - EJECUCION DEL PAGO DE SERVICIOS DIVERSOS Y OTROS		Media	ACCION	No Acumulado	PRDG.	0.00	0.00	0.00	0.00	0.00	0.00	0.00	0.00	3.00	3.00	-	0.00	0.00	0.00	0.00	0.00	0.00	0.00	0.00	0.00	0.00	4,800.00	17,800.00	28,603.00	51,203.00							
					EJEC.	100.00								-	-	0.00	0.00	0.00	0.00	0.00	0.00	0.00	0.00	0.00	0.00	0.00	4,800.00	17,800.00	28,603.00	51,203.00							
AOI00137700160 - ADQUISICION DE MAQUINARIA Y EQUIPOS DIVERSOS PARA ASEO, LIMPIEZA Y COCINA		Alta	PERSONA	No Acumulado	PRDG.	0.00	0.00	0.00	0.00	0.00	0.00	0.00	0.00	0.00	50.00	-	0.00	0.00	0.00	0.00	0.00	0.00	0.00	0.00	0.00	0.00	0.00	0.00	10,290.00	10,290.00							
					EJEC.	100.00								-	-	0.00	0.00	0.00	0.00	0.00	0.00	0.00	0.00	0.00	0.00	0.00	0.00	0.00	10,290.00	10,290.00							



REPORTE SEGUIMIENTO POI

DE MAYOR	RESPONSABILIDAD	IMPLEMENTACION DE MAQUINAS Y EQUIPOS EN GENERAL PARA EL FORTALECIMIENTO INTEGRAL DE LA CAPACIDAD OPERATIVA DE LA ENTIDAD	Muy Alta	ACCION	No Acumulado	PROG.	0.00	0.00	0.00	0.00	0.00	1.00	0.00	0.00	0.00	0.00	0.00	0.00	0.00	0.00	11,620.00	26,485.00	0.00	0.00	0.00	0.00	4,341.00	42,446.00																									
						EJEC.	100.00	0.00	0.00	0.00	0.00	1.00	0.00	0.00	0.00	0.00	0.00	0.00	0.00	0.00	11,620.00	26,485.00	0.00	0.00	0.00	0.00	4,341.00	42,446.00																									
						PROG.	11.00	11.00	11.00	11.00	11.00	11.00	11.00	11.00	11.00	11.00	11.00	11.00	11.00	11.00	0.00	0.00	1,000.00	3,940.00	3,480.00	920.00	6,140.00	280.00	3,630.00	2,410.00	3,981.00	280.00	26,061.00																				
						EJEC.	11.00	11.00	11.00	11.00	11.00	11.00	11.00	11.00	11.00	11.00	11.00	11.00	11.00	0.00	0.00	1,000.00	3,940.00	3,480.00	920.00	6,140.00	280.00	3,630.00	2,410.00	3,981.00	280.00	26,061.00																					
						PROG.	0.00	0.00	0.00	0.00	0.00	0.00	0.00	0.00	0.00	0.00	0.00	0.00	0.00	0.00	0.00	0.00	0.00	0.00	0.00	0.00	0.00	0.00	0.00	0.00	7,321.84	7,321.84																					
						EJEC.	0.00	0.00	0.00	0.00	0.00	0.00	0.00	0.00	0.00	0.00	0.00	0.00	0.00	0.00	0.00	0.00	0.00	0.00	0.00	0.00	0.00	0.00	0.00	0.00	7,321.84	7,321.84																					
						PROG.	1.00	1.00	1.00	1.00	1.00	1.00	1.00	1.00	1.00	1.00	1.00	1.00	1.00	1.00	0.00	3,029.20	1,306.20	1,479.50	15,468.90	1,479.00	9,350.60	4,945.00	3,500.00	0.00	8,353.80	8,972.90	57,885.10																				
						EJEC.	1.00	1.00	1.00	1.00	1.00	1.00	1.00	1.00	1.00	1.00	1.00	1.00	1.00	0.00	3,029.20	1,306.20	1,479.50	15,468.90	1,479.00	9,350.60	4,945.00	3,500.00	0.00	8,353.80	8,972.90	57,885.10																					
						PROG.	0.00	0.00	0.00	0.00	0.00	11.00	0.00	0.00	0.00	0.00	0.00	0.00	0.00	0.00	0.00	0.00	0.00	0.00	0.00	0.00	0.00	0.00	0.00	0.00	0.00	10,499.97																					
						EJEC.	0.00	0.00	0.00	0.00	0.00	11.00	0.00	0.00	0.00	0.00	0.00	0.00	0.00	0.00	0.00	0.00	0.00	0.00	0.00	0.00	0.00	0.00	0.00	0.00	0.00	10,499.97																					
						PROG.	0.00	0.00	0.00	3.00	0.00	0.00	3.00	0.00	0.00	3.00	3.00	0.00	0.00	0.00	0.00	0.00	0.00	0.00	0.00	0.00	0.00	0.00	0.00	0.00	627.00	18,416.00																					
						EJEC.	0.00	0.00	0.00	3.00	0.00	0.00	3.00	0.00	0.00	3.00	3.00	0.00	0.00	0.00	0.00	0.00	0.00	0.00	0.00	0.00	0.00	0.00	0.00	0.00	627.00	18,416.00																					
						PROG.	0.00	0.00	1.00	1.00	1.00	0.00	1.00	1.00	1.00	1.00	1.00	1.00	1.00	0.00	0.00	0.00	9,160.00	20,797.50	0.00	19,691.45	4,667.54	539.20	0.00	0.00	16,899.00	71,754.69																					
						EJEC.	0.00	0.00	1.00	1.00	1.00	0.00	1.00	1.00	1.00	1.00	1.00	1.00	0.00	0.00	0.00	9,160.00	20,797.50	0.00	19,691.45	4,667.54	539.20	0.00	0.00	16,899.00	71,754.69																						
						PROG.	0.00	0.00	4.00	4.00	4.00	0.00	4.00	4.00	4.00	4.00	4.00	0.00	0.00	0.00	0.00	0.00	840.00	3,498.00	1,590.00	200.00	0.00	380.00	4,914.00	1,520.50	1,000.00	820.00	14,954.50																				
						EJEC.	0.00	0.00	4.00	4.00	4.00	0.00	4.00	4.00	4.00	4.00	4.00	0.00	0.00	0.00	0.00	840.00	3,498.00	1,590.00	200.00	0.00	380.00	4,914.00	1,520.50	1,000.00	820.00	14,954.50																					
						PROG.	1.00	1.00	1.00	1.00	1.00	1.00	1.00	1.00	1.00	1.00	1.00	1.00	1.00	1.00	1.00	3,488.00	3,488.00	3,488.00	3,488.00	3,488.00	3,488.00	4,088.00	3,488.00	3,488.00	3,488.00	3,488.00	43,056.00																				
						EJEC.	1.00	1.00	1.00	1.00	1.00	1.00	1.00	1.00	1.00	1.00	1.00	1.00	1.00	1.00	3,488.00	3,488.00	3,488.00	3,488.00	3,488.00	3,488.00	4,088.00	3,488.00	3,488.00	3,488.00	3,488.00	43,056.00																					
						PROG.	1.00	1.00	1.00	1.00	1.00	1.00	1.00	1.00	1.00	1.00	1.00	1.00	1.00	1.00	47,273.64	32,673.64	33,618.13	36,800.39	40,762.49	30,092.57	38,156.91	6,802.11	3,407.33	28,884.69	37,264.68	32,174.00	367,910.58																				
						EJEC.	1.00	1.00	1.00	1.00	1.00	1.00	1.00	1.00	1.00	1.00	1.00	1.00	1.00	47,273.64	32,673.64	33,618.13	36,800.39	40,762.49	30,092.57	38,156.91	6,802.11	3,407.33	28,884.69	37,264.68	32,174.00	367,910.58																					
						PROG.	0.00	0.00	9.00	9.00	9.00	9.00	9.00	9.00	9.00	9.00	9.00	0.00	0.00	0.00	0.00	0.00	1,900.00	6,480.00	4,040.00	1,100.00	5,140.00	420.00	7,300.00	2,078.00	235.00	0.00	28,693.00																				
						EJEC.	0.00	0.00	9.00	9.00	9.00	9.00	9.00	9.00	9.00	9.00	0.00	0.00	0.00	0.00	0.00	1,900.00	6,480.00	4,040.00	1,100.00	5,140.00	420.00	7,300.00	2,078.00	315.00	0.00	28,773.00																					
						PROG.	1.00	1.00	1.00	1.00	1.00	1.00	1.00	1.00	1.00	1.00	1.00	1.00	1.00	16,739.60	25,055.90	26,451.02	34,995.16	30,080.62	32,880.62	45,772.50	62,193.92	52,382.62	36,131.62	37,644.48	216,676.02	617,004.08																					
						EJEC.	1.00	1.00	1.00	1.00	1.00	1.00	1.00	1.00	1.00	1.00	1.00	1.00	16,739.60	25,055.90	26,451.02	34,995.16	30,080.62	32,880.62	45,772.50	62,193.92	52,382.62	36,131.62	37,644.48	216,676.02	617,004.08																						
						PROG.	0.00	0.00	0.00	0.00	0.00	72.00	72.00	0.00	72.00	0.00	72.00	0.00	0.00	0.00	0.00	0.00	18,879.00	6,120.00	0.00	5,780.00	0.00	25,221.00	0.00	0.00	56,000.00																						
						EJEC.	0.00	0.00	0.00	0.00	0.00	72.00	72.00	0.00	72.00	0.00	72.00	0.00	0.00	0.00	0.00	18,879.00	6,120.00	0.00	5,780.00	0.00	25,221.00	0.00	0.00	56,000.00																							
EJECUCIÓN FÍSICA POR AEL.08.01:																										98.4	EJECUCIÓN FINANCIERA POR AEL.08.01:																										3,229,284.36

PROMEDIO DE EJECUCIÓN FÍSICA (%) 97.8
 MEDIANA DEL AV% DEL POI 100.00
 TOTAL DE PROGRAMACIÓN FINANCIERA 22,561,251.56
 TOTAL DE EJECUCIÓN FINANCIERA 22,589,506.95
 AO CON INFORMACIÓN COMPLETA 81

- (i) Forman parte del reporte solo las AO activas y con metas físicas mayores a cero en el año; asimismo, que tengan el estado "Aprobado", tanto en seguimiento como en Reprogramación.
- (ii) La columna AVANCE ACUMULADO, en la fila PROG y EJEC de cada AO, mostrará valores que dependerán de su configuración en TIPO DE AGREGACIÓN: (a) si es 'Acumulado Anual' se suma los valores de enero a junio; (b) si es 'Acumulado Mensual' se toma el último valor mayor a cero del semestre; y (c) si es 'No Acumulado' solo se señala con '-'.
 (iii) Los valores de la columna AVANCE % ACUMULADO dependerán de su configuración en TIPO DE AGREGACIÓN: (a) si es 'Acumulado Anual' o 'Acumulado Mensual' se calcula como (ejecución acumulada / programación acumulada)*100; y (b) si es 'No Acumulado', como el promedio de (ejecución / programación)*100 de cada mes. Mostrará 'S.I.' si falta registrar el seguimiento en algún mes.
- (iv) La sigla 'S.I.' significa seguimiento incompleto. Se presenta en AO con registros de seguimiento vacío en alguno de los meses cuyo plazo ha vencido la fecha de generación del reporte. El plazo para el registro de seguimiento de cada mes es el último día del siguiente mes.
- (v) La sigla 'S.P.' significa sin programación y se presenta en AO que tienen programación cero en el semestre.
- (vi) Las cifras de EJECUCIÓN FÍSICA POR AEL son calculadas como el promedio del AVANCE % ACUMULADO de sus AO. Consideraciones: (a) solo tendrá un valor calculado cuando ninguna de sus AO esté en S.I.; y (b) no entra en el promedio las AO con '-' ni S.P.
- (vii) La cifra de EJECUCIÓN FÍSICA TOTAL es calculado como el promedio de la EJECUCIÓN FÍSICA POR AEL.

ALERTAS IDENTIFICADAS

Editar

Guardar

